CELKOVÁ TRASA 1 ZÁVODU

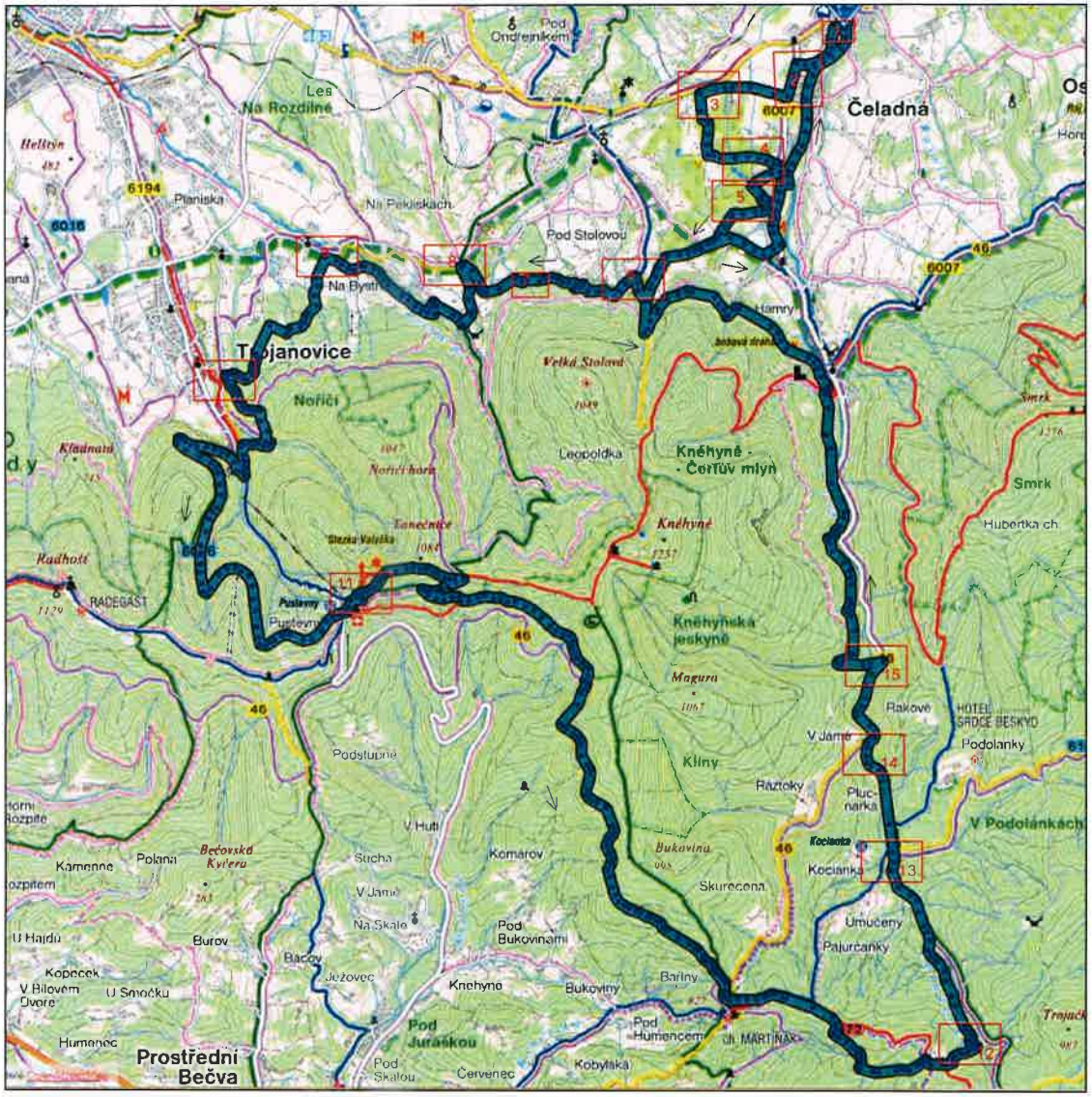

POZN:

- V NEBEZPEČNÝCH MÍSTECH, BUDE INSTALOVÁNO PŘECHODNÉ DOPRAVNÍ ZNAČENÍ, V OSTATNÍCH NAVRŽENÝCH MÍSTECH BUDOU POŘADATELÉ USMĚRŇOVAT PROVOZ (VÝJEZD Z ÚČELOV. KOMUN.)
- POŘADATELÉ ZAJISTÍ VŠECHNY PŘECHODY PRO CHODCE A VJEZDY Z PARKOVIŠŤ
- POŘADATELÉ ZAJISTÍ INFORMOVANOST MÍSTNÍCH OBČANŮ BYDLÍCÍCH PODÉL OBOU TRAS ZÁVODU
- POŘADATELÉ ZAJISTÍ SEZNAM VŠECH OSOB, KTERÉ SE BUDOU PODÍLET NA ZAJIŠTĚNÍ BESIP PŘI ZÁVODU.
- POŘADATELÉ POUČÍ VŠECHNY ÚČASTNÍKY, ŽE MIMO ZAJIŠTĚNÉ ÚSEKY (OSOBY V REFLEXNÍCH VESTÁCH), JE NUTNO ABY RESPEKTOVALI Z. Č. 361/2000 Sb. PŘEDEVŠÍM - JÍZDA POUZE VE SVÉM JÍZDNÍM PRUHU, PŘI PRAVÉ STRANĚ VOZOVKY VŽDY RESPEKTOVAT PŘEDNOST V JÍZDĚ APOD.

PLATÍ PRO VŠECHNY ETAPY:

→ TRASA A SMĚR ZÁVODU

● MÍSTA PRO USMĚRNĚNÍ DOPRAVY POŘADATELI DLE SITUACE MOŽNO DOPLNIT

E 13 "" U VŠECH DODATKOVÝCH TABULEK BUDE NÁPIS "CYKLISTICKÝ ZÁVOD"

OVĚŘENÝ SITUAČNÍ VÝKRES
k čj. MUFO 25220/2019
ze dne: 15.8. 2019

MĚSTSKÝ ÚŘAD
FRÝDLANT NAD OSTRAVICÍ
odbor regionálního rozvoje
a stavební úřad
- 7 -

INVESTOR:	–	DAVOZ s. r. o.	
PROJEKTANT:	–		
ZODP.PROJEKTANT: Karel Kadrofl	VYPRACOVAL: Karel Kadrofl		
		INTOV 104	
NÁZEV AKCE : BIKE ČELADNÁ 2019		STUPEŇ :	PDZ
		FORMÁT :	2A4
		DATUM :	8/2019
		Č.ZAK. :	–
PŘÍLOHA : CELKOVÁ SITUACE 1 ZÁVOD		MĚŘÍTKO : –	ČÍSLO VÝKR.: 1

SITUACE 1 - U STARTU

SITUACE 2 - KOUSEK ZA STARTEM

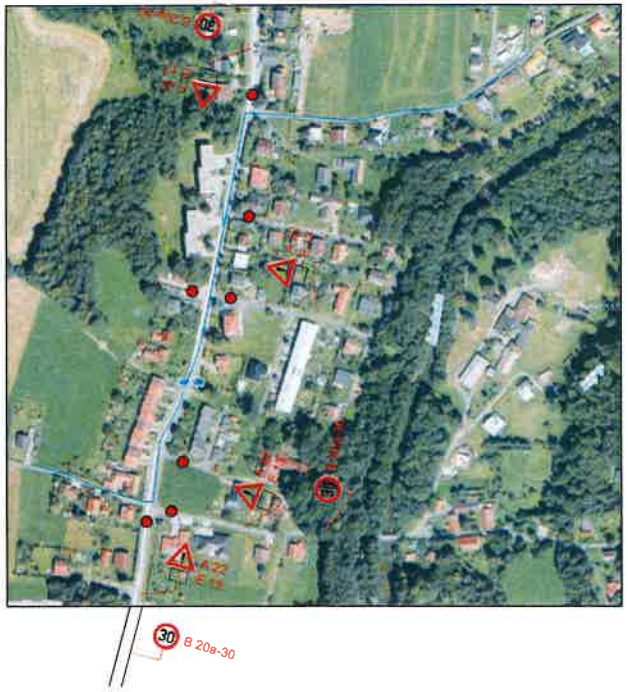

SITUACE 3 PODÉL SILNICE II/483

OVĚŘENÝ SITUAČNÍ VÝKRES
k čj. MUFO 25220/2019
ze dne: 15.8.2019

MĚSTSKÝ ÚŘAD
FRYDLANT NAD OSTRAVICÍ
odbor regionálního rozvoje
a stavební úřad
- 7 -

LEGENDA:

	Trasa závodu
B 28 / E 13: dne od, do	Navržené svislé dopravní značení
IP 4b	Stávající svislé dopravní značení
IP 4b	Dočasně zrušené stávající SDZ

INVESTOR:	–			DAVOZ s. r. o.
PROJEKTANT:	–			
ZODP./PROJEKTANT	VYPRACOVAL			
Karel Kadron	Karel Kadron			
				STOV 104
NÁZEV AKCE : BIKE ČELDNÁ 2019				STUPEŇ : PDZ
				FORMÁT. : 2A4
				DATUM : 6/2019
				Č.ZAK. : –
PŘÍLOHA : NÁVRH PDZ				MĚŘÍTKO : 1:500
				ČÍSLO VÝKR.: 2

SITUACE 4 - V AREÁLU GOLF ČELADNÁ

SITUACE 6 - REST. KOLIBA POD STOLOVOU

NAVAZUJÍCÍ SITUACE 5 - V AREÁLU GOLF

OVĚŘENÝ SITUAČNÍ VÝKRES
k čj. MUFO 25 220/2019
ze dne: 15. 8. 2019

MĚSTSKÝ ÚŘAD
FRÝDLANT NAD OSTRAVICÍ
odbor regionálního rozvoje
a stavební úřad
- 7 -

LEGENDA:

Trasa závodu

B 28
E 13 dne od do — Navržené svislé dopravní značení

IP 4b — Stávající svislé dopravní značení

IP 4b — Dočasně zrušené stávající SDZ

INVESTOR:	–		DAVOZ s. r. o.
PROJEKTANT:	–		
ZODP.PROJEKTANT: Karel Kedron	VYPRACOVAL: Karel Kedron		
			BTOV 104
NÁZEV AKCE : BIKE ČELDNÁ 2019			STUPEŇ : PDZ
			FORMÁT : 2A4
			DATUM : 8/2019
			Č.ZAK. : –
PŘÍLOHA : NÁVRH PDZ			MĚŘÍTKO : 1:500
			ČÍSLO VÝKR.: 3

SITUACE 7

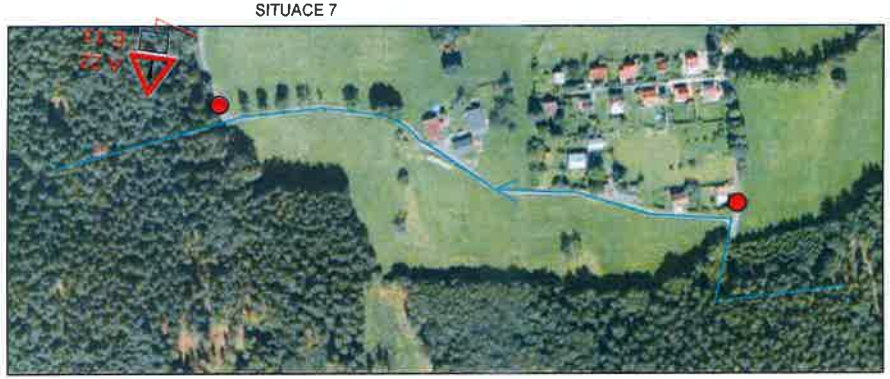

SITUACE 8

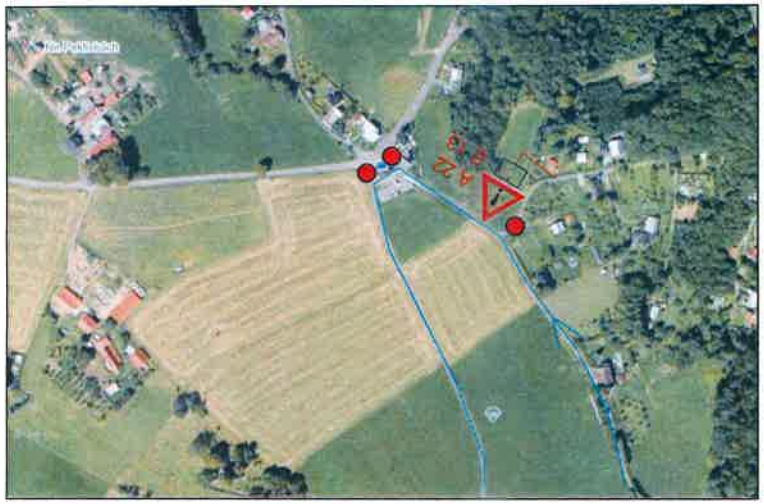

SITUACE 9 - REST. KOLIBA POD STOLOVOU

SITUACE 10

OVĚŘENÝ SITUAČNÍ VÝKRES

k čj. MUFO 25 220/ 2019

ze dne: 15. 8. 2019

MĚSTSKÝ ÚŘAD
FRYDLANT NAD OSTRAVICÍ
odbor regionálního rozvoje
a stavební úřad
- 7 -

LEGENDA:

Trasa závodu

B 28
E 13: dne od ... do ...

Navržené svislé dopravní značení

INVESTOR:	–			DAVOZ s. r. o.
PROJEKTANT:	–			
ZODP.PROJEKTANT	VYPRACOVAL			
Kamil Kadrum	Kamil Kadrum			
				BTOV 104
NÁZEV AKCE : BIKE ČELDNÁ 2019			STUPEŇ :	PDZ
			FORMÁT. :	2A4
			DATUM :	8/2019
			Č.ZAK. :	–
PŘÍLOHA : NÁVRH PDZ			MĚŘÍTKO : 1:500	ČÍSLO VÝKR.: 4

SITUACE 11 - AREÁL PUSTEVNY

SITUACE 12

SITUACE 13

SITUACE 14

SITUACE 15 - U PODOLÁNEK

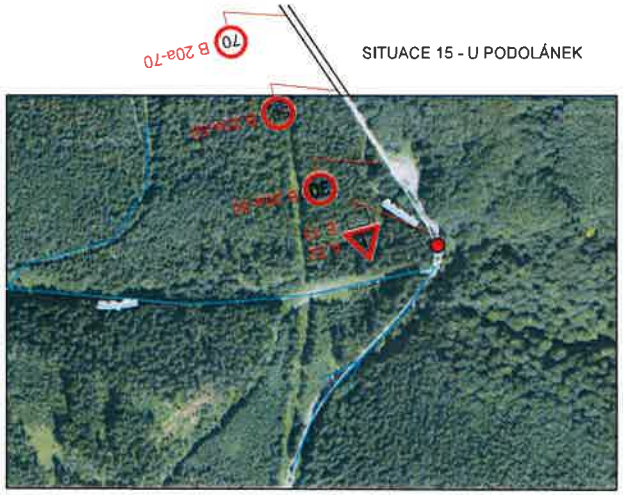

OVĚŘENÝ SITUAČNÍ VÝKRES
k čj. MUFO 25220/2019
ze dne: 15. 8. 2019

MĚSTSKÝ ÚŘAD
FRYDLANT NAD OSTRAVICÍ
odbor regionálního rozvoje
a stavební úřad

LEGENDA:

Trasa závodu

B 28
E 13: dne od do

Navržené svislé dopravní značení

INVESTOR:	–		DAVOZ s r o
PROJEKTANT:	–		
ZODP. PROJEKTANT: Karel Kadron	VYPRACOVAL: Karel Kadron		
			BTOV 104
NÁZEV AKCE : BIKE ČELDNÁ 2019		STUPEŇ :	PDZ
		FORMÁT. :	2A4
		DATUM :	6/2019
		Č.ZAK. :	–
PŘÍLOHA : NÁVRH PDZ		MĚŘÍTKO : 1:500	ČÍSLO VÝKR.: 5

CELKOVÁ TRASA 1 ZÁVODU

POZN:

- V NEBEZPEČNÝCH MÍSTECH, BUDE INSTALOVÁNO PŘECHODNÉ DOPRAVNÍ ZNAČENÍ, V OSTATNÍCH NAVRŽENÝCH MÍSTECH BUDOU POŘADATELÉ USMĚRŇOVAT PROVOZ (VÝJEZD Z ÚČELOV. KOMUN.)
- POŘADATELÉ ZAJISTÍ VŠECHNY PŘECHODY PRO CHODCE A VJEZDY Z PARKOVIŠŤ
- POŘADATELÉ ZAJISTÍ INFORMOVANOST MÍSTNÍCH OBČANŮ BYDLÍCÍCH PODÉL OBOU TRAS ZÁVODŮ
- POŘADATELÉ ZAJISTÍ SEZNAM VŠECH OSOB, KTERÉ SE BUDOU PODÍLET NA ZAJIŠTĚNÍ BESIP PŘI ZÁVODU.
- POŘADATELÉ POUČÍ VŠECHNY ÚČASTNÍKY, ŽE MIMO ZAJIŠTĚNÉ ÚSEKY (OSOBY V REFLEXNÍCH VESTÁCH), JE NUTNO ABY RESPEKTOVALI Z. Č. 361/2000 Sb. PŘEDEVŠÍM - JÍZDA POUZE VE SVÉM JÍZDNÍM PRUHU, PŘI PRAVÉ STRANĚ VOZOVKY VŽDY RESPEKTOVAT PŘEDNOST V JÍZDĚ APOD.

PLATÍ PRO VŠECHNY ETAPY:

→ TRASA A SMĚR ZÁVODU

● MÍSTA PRO USMĚRNĚNÍ DOPRAVY POŘADATELI DLE SITUACE MOŽNO DOPLNIT

E 13 " " U VŠECH DODATKOVÝCH TABULEK BUDE NÁPIS "CYKLISTICKÝ ZÁVOD"

OVĚŘENÝ SITUAČNÍ VÝKRES
k čj. MUFO 25 220/2019
ze dne: 15. 8. 2019

MĚSTSKÝ ÚŘAD
FRYDLANT NAD OSTRAVICÍ
odbor regionálního rozvoje
a stavební úřad
- 7 -

INVESTOR:	–	DAVOZ s r o	
PROJEKTANT:	–		
ZODP.PROJEKTANT: Karel Kadrofl	VYPRACOVAL: Karel Kadrofl		
		BIKV 104	
NÁZEV AKCE : BIKE ČELADNÁ 2019		STUPEŇ : PDZ	
		FORMÁT. : 2A4	
		DATUM : 8/2019	
		Č.ZAK. : –	
PŘÍLOHA : CELKOVÁ SITUACE 2 ZÁVOD		MĚŘÍTKO : –	ČÍSLO VÝKR.: 6

SITUACE 1 - U STARTU

SITUACE 2 - KOUSEK ZA STARTEM

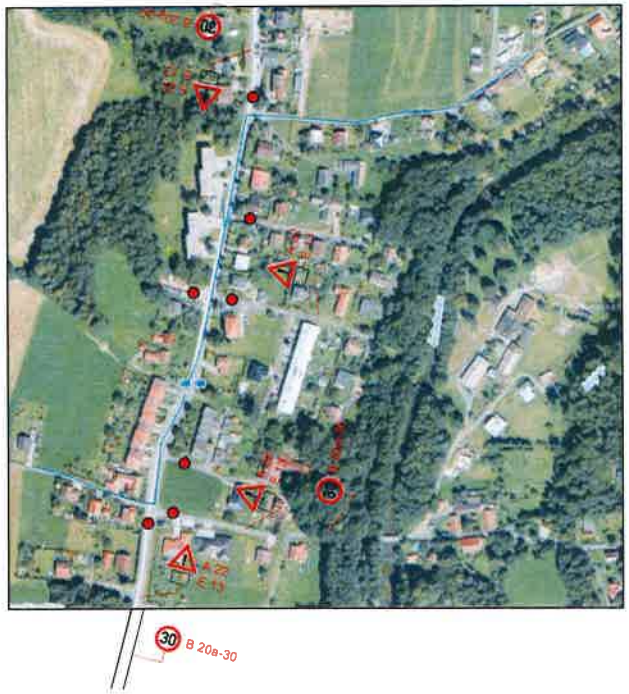

SITUACE 3 PODÉL SILNICE II/483

OVĚŘENÝ SITUAČNÍ VÝKRES
k čj. MUFO 25 220 /2019
ze dne: 15. 8. 2019

MĚSTSKÝ ÚŘAD
FRÝDLANT NAD OSTRAVICÍ
odbor regionálního rozvoje
a stavební úřad
- 7 -

LEGENDA:

	Trasa závodu
B 28 / E 13; dne od - do...	Navržené svislé dopravní značení
IP 4b	Stávající svislé dopravní značení
IP 4b	Dočasně zrušené stávající SDZ

INVESTOR:	–	DAVOZ s. r. o	
PROJEKTANT:	–		
ZODP./PROJEKTANT: Karel Kadron	VYPRACOVAL: Karel Kadron		
		BITOV 104	
NÁZEV AKCE : BIKE ČELDNÁ 2019		STUPEŇ :	PDZ
		FORMÁT. :	2A4
		DATUM :	8/2019
		Č.ZAK. :	–
PŘÍLOHA : NÁVRH PDZ		MĚŘÍTKO : 1:500	ČÍSLO VÝKR.: 7

SITUACE 4 - V AREÁLU GOLF ČELADNÁ

SITUACE 6 - REST. KOLIBA POD STOLOVOU

NAVAZUJÍCÍ SITUACE 5 - V AREÁLU GOLF

OVĚŘENÝ SITUAČNÍ VÝKRES

k čj. MUFO 25 220/2019

ze dne: 15.8.2019

MĚSTSKÝ ÚŘAD
FRYDLANT NAD OSTRAVICÍ
odbor regionálního rozvoje
a stavební úřad
- 7 -

LEGENDA:

Trasa závodu

B 28
E 13. dne od.. do..
Navržené svislé dopravní značení

IP 4b
Stávající svislé dopravní značení

IP 4b
Dočasně zrušené stávající SDZ

INVESTOR:	–		DAVOZ s. r. o.
PROJEKTANT:	–		
ZODP.PROJEKTANT	VYPRACOVAL		
Komil Kadron	Komil Kadron		
			SITOV 104
NÁZEV AKCE : BIKE ČELDNÁ 2019		STUPEŇ :	PDZ
		FORMÁT. :	2A4
		DATUM :	6/2019
		Č.ZAK. :	–
PŘÍLOHA : NÁVRH PDZ		MĚŘÍTKO : 1:500	ČÍSLO VÝKR.: 8

SITUACE 7

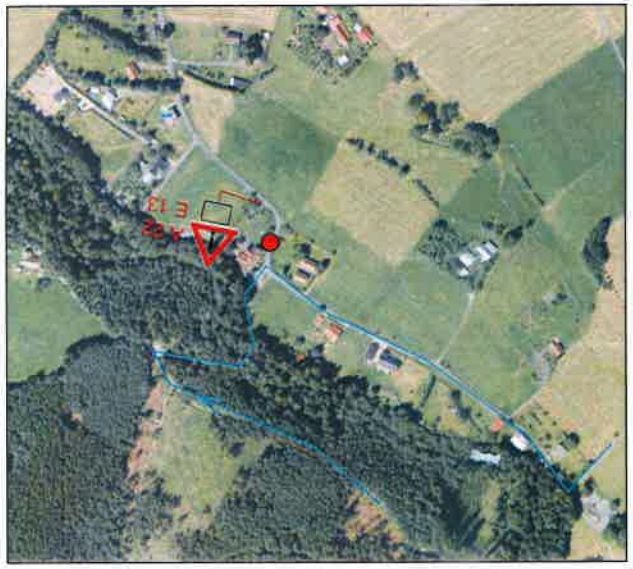

SITUACE 8

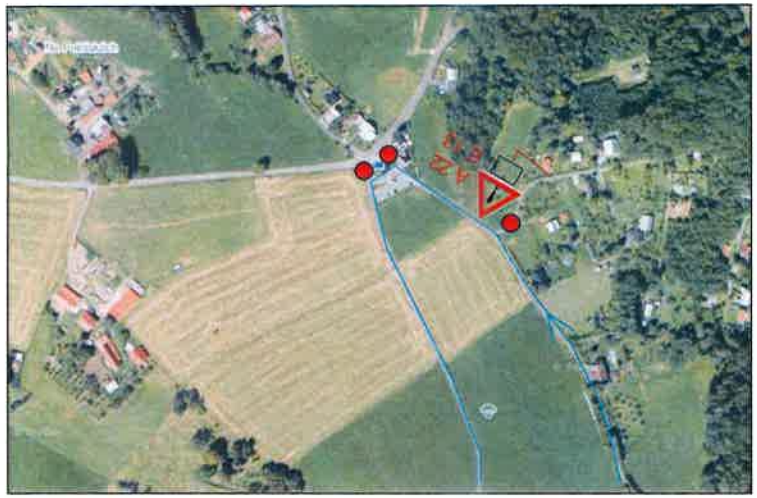

SITUACE 9

OVĚŘENÝ SITUAČNÍ VÝKRES

k čj. MUFO 25 220/2019

ze dne: 15. 8. 2019

MĚSTSKÝ ÚŘAD
FRYDLANT NAD OSTRAVICÍ
odbor regionálního rozvoje
a investiční úřad
- 7 -

LEGENDA:

Trasa závodu

B 28
E 13 dne od, do

Navržené svislé dopravní značení

INVESTOR:	–		DAVOZ s. r. o.
PROJEKTANT:	–		
ZODP. PROJEKTANT: Kamil Kadron	VYPRACOVAL: Kamil Kadron		
			BRNO 104
NÁZEV AKCE: BIKE ČELDNÁ 2019		STUPEŇ:	PDZ
		FORMÁT:	2A4
		DATUM:	8/2019
		Č. ZAK.:	–
PŘÍLOHA: NÁVRH PDZ		MĚŘÍTKO: 1:500	ČÍSLO VÝKR.: 9

POLICIE ČESKÉ REPUBLIKY

KRAJSKÉ ŘEDITELSTVÍ POLICIE MORAVSKOSLEZSKÉHO KRAJE

Pomáhat a chránit

územní odbor Nový Jičín
dopravní inspektorát

PCR07ETRPO85285513

Č. j: KRPT-190858-1/ČJ-2019-070406

Nový Jičín 14. srpna 2019

Počet listů: 1

Seven Days Agency, s.r.o.
Náplavní 1
PRAHA

Stanovisko dle zák. č. 13/1997 Sb. k pořádání akce „BIKE ČELADNÁ" – změna trasy

Policie České republiky, Krajské ředitelství policie Moravskoslezského kraje, Dopravní inspektorát v Novém Jičíně, k pořádání akce:

„BIKE ČELADNÁ",

která bude pořádána dne v době od 10.00 hod. do 18.00 hod. dne 24. srpna 2019, tj. **ke změně trasy – otočení směru na stejné trase**, sděluje následující:

- Vzhledem ke skutečnosti, že sportovní akce je vedena převážně po účelových komunikacích, tak se těmto místům nebudeme vyjadřovat ve smyslu § 25 odst. 6 písm. e) zák. č. 13/1997 Sb.
- V případě zajištění jen vybraných úseků trati pořadatelem, bude institut zvláštního užívání užit jen v těchto vybraných úsecích a platí zde výše uvedený souhlas ve smyslu § 25 odst. 6 písm. e) zák. č. 13/1997 Sb.
- Pro případnou nutnost krátkodobého okamžitého zastavení provozu v konkrétním místě organizátor zajistí pořadatelskou službu na trati závodu o dostatečném počtu, která bude prokazatelně náležitě poučena. V našem případě, je to lokalita v obci Trojanovice „U Maraláku".
- V ostatních úsecích budou účastníci sportovní akce prokazatelně seznámení s tím, že se po komunikacích pohybují za běžného silničního provozu tak, jak vyplývá z přílohy č. výkresu 1.1.
- Jmenný seznam pořadatelů s určeným stanovištěm bude k dispozici v případě mimořádné události.
- Pořadatelem bude osoba, dosáhla-li věku 18 let.
- Doprava nebude ze strany pořadatelské služby zbytečně omezována.
- V trase cyklistické akce nám nejsou známy stavební práce na komunikacích v působnosti ÚO Nový Jičín.
- V souvislosti s pořádáním této akce, ve smyslu § 77 odst. 2 písm. b) zákona č. 361/2000 Sb., nemáme námitek s umístěním přechodného dopravního značení (v lokalitě Maralák).

Svatopluka Čecha č. 11
741 01 Nový Jičín

Tel.: +420 974 735 257, 258
ID DS: n5hai7v

Č.j. MUFO 18823/2019
17.6.2019

JID: PCR07ETRfo79050839

Pomáhat a chránit

KRAJSKÉ ŘEDITELSTVÍ POLICIE MORAVSKOSLEZSKÉHO KRAJE

územní odbor Frýdek-Místek
dopravní inspektorát Frýdek-Místek

Č. j. KRPT-117905-2/ČJ-2019-070206

Frýdek-Místek 14. června 2019
Počet stran: 3
Přílohy: 1/4

MĚSTSKÝ ÚŘAD FRÝDLANT NAD OSTRAVICÍ
Odbor regionálního rozvoje a stavební úřad
Náměstí 3
739 11 Frýdlant nad Ostravicí

IČ: 00296651
ID DS: 7fvbegw

K č. j. MUFO 15427/2019

Přechodná úprava provozu na pozemních komunikacích - stanovisko

Policie České republiky, Dopravní inspektorát Krajského ředitelství policie Moravskoslezského kraje, Územního odboru Frýdek-Místek, jako dotčený orgán při stanovení místní a přechodné úpravy provozu na pozemních komunikacích a užití zařízení pro provozní informace podle ustanovení § 77 odst. 2 písm. b) a § 77 odst. 3, zákona č. 361/2000 Sb., o provozu na pozemních komunikacích, ve znění pozdějších předpisů,

s o u h l a s í

s návrhem přechodné úpravy provozu (resp. přílohami č. 1 až č. 4, návrhu přechodné úpravy provozu) na sil. č. III/48312, dotčených místních a účelových komunikací v k.ú. Čeladná, Kunčice pod Ondřejníkem v rámci konání sportovní akce ,,Bike Čeladná ", a to za dodržení podmínek:

- Dopravní značení a zařízení (dále jen „DZ") bude provedeno a umístěno, dle platných zákonů, vyhlášek, technických předpisů a norem, dále bude přechodné DZ užito jen na dobu nezbytně nutnou a v nezbytném rozsahu, a to vždy v přímé souvislosti s pořádáním předmětné akce (tj. provoz na dotčených PK bude plně obnoven v co nejkratším možném termínu).

Beskydská 2061
738 19 Frýdek-Místek

Tel.: 974 732 259
Fax: 974 732 928
Email: fm.di@pcr.cz
ID DS: n5hai7v

- Po dobu užití, bude přechodné DZ udržováno v náležitém stavu, aby byla zajištěna jeho funkce, včasná viditelnost, rozpoznatelnost a nedocházelo vlivem povětrnostních podmínek nebo provozu k deformaci, posunutí, zakrytí apod.

- Případná neplatnost místní úpravy provozu (trvalého dopravního značení) nebo jejich částí, která vyplývá z přechodné úpravy provozu (přechodného dopravního značení), bude vyjádřena, škrtnutím oranžovo-černým pruhem (pruhy) nebo překrytím červeným křížem (tímto způsobem však nesmí být vyjádřena neplatnost svislé dopravní značky upravující přednost), či jiným způsobem, například zakrytím nebo demontáží činné plochy dopravní značky.

- V případě užití DZ č. Z2 - Zábrana pro označení uzavírky, musí být za snížené viditelnosti vždy doplněné o soustavu výstražných světel.

- Při pořádání předmětné sportovní akce, budou vždy přítomny poučené, proškolené a řádně označené osoby (pořadatelé), kteří budou, v případě potřeby, v souladu s ustanovením § 79 odst. 1 písm. m), zákona č. 361/2000 Sb., o provozu na pozemních komunikacích, ve znění pozdějších předpisů, zastavovat vozidla z důvodu zajištění bezpečnosti provozu na dotčené pozemní komunikaci.

- Osoby (pořadatelé) musejí být oblečení ve výstražném oděvu s vysokou viditelností, dle ČSN EN 471 a v souladu s ustanovení § 20 vyhlášky MDS č. 294/2015, kterou se provádějí pravidla provozu na pozemních komunikacích.

- Navrhované trasy musí být zabezpečeny vhodným opatřením tak, aby nedošlo k ohrožení účastníků silničního provozu.

- Sportovní akce může být započata až po instalaci stanoveného dopravního značení a dopravního zařízení.

- Budou dodrženy další podmínky a požadavky uvedené ve stanovení přechodné úpravy provozu.

- V dotčených úsecích PK bude vždy umožněn průjezd vozidel IZS – Integrovaného záchranného systému.

- Pokud dojde ke změně termínu či změně rozsahu přechodné úpravy provozu na dotčených PK, bude zdejší součást Policie ČR neprodleně informována.

V případě neúměrného zhoršení dopravně bezpečnostní situace na dotčených PK, vzniknuvší v souvislosti s pořádáním předmětné akce, bude zdejší součást Policie ČR požadovat změnu, či úpravu přechodné úpravy provozu na PK tak, aby byl nepříznivý stav napraven.

Termín konání akce: **24. 08. 2019 od 08:00 hod. do 19:00 hod.**

Odpovědná osoba za DZ: **Kamil Kedroň, fa. DAVOZ ZNAČKY s.r.o., tel.: 608 445 506**

Zpracoval:
prap. Bc. Roman Míček

npor. Mgr. Bc. Jan Kasperčík
vedoucí oddělení