

S

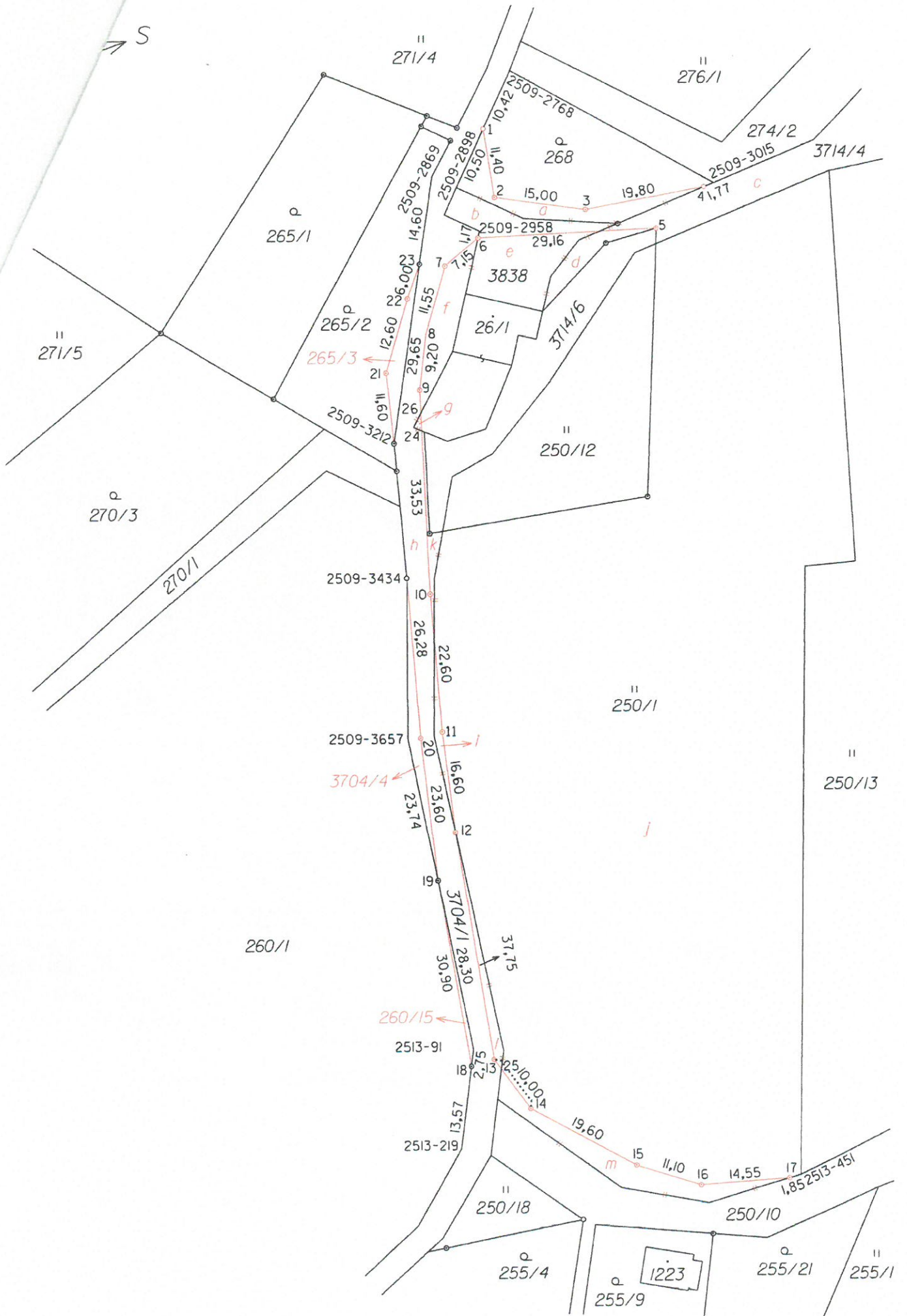

**Seznam údajů o bonitovaných půdně ekologických jednotkách (BPEJ) k parcelám nového stavu**

Parcelní číslo podle		Kód BPEJ	Výměra		BPEJ na dílu parcely	Parcelní číslo podle		Kód BPEJ	Výměra		BPEJ na dílu parcely
katastru nemovitostí	zjednodušené evidence		ha	m <sup>2</sup>		katastru nemovitostí	zjednodušené evidence		ha	m <sup>2</sup>	
250/1		84189	50	08	j	260/1		84168	11	73	
		84199		1	k			84841	86	15	
		84841	25	80	j	265/2		84199	5	39	
				21	k			84841		28	
				36	l	268		84199	4	34	
				26	37	3704/4		84841		51	

**Seznam souřadnic ( S-JTSK )**

č.bodu	Souřadnice pro zápis do KN		kód kvality	poznámka
	Y	X		
2509-2768	480 835.14	1 134 656.58	8	dočas.stab.
2509-2869	480 823.37	1 134 674.48	8	dočas.stab.
2509-2898	480 820.21	1 134 671.33	8	dočas.stab.
2509-2958	480 812.21	1 134 670.22	8	dočas.stab.
2509-3015	480 806.52	1 134 631.48	8	dočas.stab.
2509-3212	480 784.39	1 134 695.33	8	plast.znak
2509-3434	480 763.04	1 134 701.07	8	plast.znak
2509-3657	480 738.28	1 134 710.06	8	dočas.stab.
2513-91	480 686.81	1 134 717.77	8	dočas.stab.
2513-219	480 672.30	1 134 725.25	8	dočas.stab.
2513-451	480 649.00	1 134 674.60	8	kraj cesty
1	480 827.71	1 134 663.92	3	plast.znak
2	480 816.52	1 134 666.03	3	plast.znak
3	480 809.57	1 134 652.75	3	plast.znak
4	480 806.43	1 134 633.23	3	hřeb
5	480 802.75	1 134 642.96	3	plast.znak
6	480 811.25	1 134 670.84	3	plast.znak
7	480 808.82	1 134 677.59	3	plast.znak
8	480 799.42	1 134 684.34	3	pl.sloupek
9	480 791.20	1 134 688.42	3	plast.znak
10	480 759.26	1 134 698.40	3	plast.znak
11	480 737.41	1 134 704.43	3	plast.znak
12	480 721.23	1 134 708.11	3	plast.znak
13	480 684.11	1 134 715.13	3	plast.znak
14	480 674.47	1 134 712.30	3	plast.znak
15	480 659.78	1 134 699.35	3	plast.znak
16	480 653.02	1 134 690.51	3	plast.znak
17	480 649.10	1 134 676.54	3	plast.znak
18	480 684.33	1 134 719.05	8	plast.znak
19	480 714.78	1 134 713.58	8	plast.znak
20	480 737.68	1 134 708.06	3	plast.znak
21	480 795.68	1 134 692.58	3	plast.znak
22	480 805.86	1 134 685.17	3	plast.znak
23	480 810.53	1 134 681.35	8	plast.znak
24	480 784.85	1 134 690.40	3	průsečík
25	480 682.21	1 134 714.57	3	průsečík
26	480 787.53	1 134 689.57	3	průsečík



## VÝKAZ DOSAVADNÍHO A NOVÉHO STAVU ÚDAJŮ KATASTRU NEMOVITOSTÍ

Dosavadní stav				Nový stav										
Označení pozemku parc. číslem	Výměra parcely		Druh pozemku Způsob využití	Označení pozemku parc. číslem	Výměra parcely		Druh pozemku Způsob využití	Typ stavby Způsob využití	Zpús. určení výměr	Porovnání se stavem evidence právních vztahů				Označení dílu
	ha	m <sup>2</sup>			ha	m <sup>2</sup>				Díl přechází z pozemku označeného v katastru nemovitostí	Číslo listu vlastnictví	Výměra dílu		
										ha	m <sup>2</sup>			
250/1	77	58	travní p.	250/1	76	46	travní p.		0	250/1 3704/1 3704/1	1034 10001 10001	75 22 26	88 22 26	j k l
250/10	31	20	ostat.pl. ostat.komunikace	250/10	32	68	ostat.pl. ostat.komunikace		0	250/10 250/1	10001 1034	31 1 32	20 48 68	celá m
260/1	98	01	orná p.	260/1	97	88	orná p.		0	260/1	1555	97	88	
				260/15		13	ostat.pl. ostat.komunikace		0	260/1	1555		13	
265/2	6	09	zahrada	265/2	5	67	zahrada		0	265/2	1555	5	67	
				265/3		42	ostat.pl. ostat.komunikace		0	265/2	1555		42	
268	5	36	zahrada	268	4	34	zahrada		0	268	1034	4	34	
3704/1	66	34	ostat.pl. ostat.komunikace	3704/1	64	47	ostat.pl. ostat.komunikace		0	3704/1 250/1 st.26/1	10001 1034 1034	64 22 2	23 88 47	h i g
				3704/4		51	orná p.		0	3704/1	10001		51	
3714/4	17	28	ostat.pl. ost.komun.	3714/4	18	68	ostat.pl. ostat.komunikace		0	3714/4 268 3838	10001 1034 1034	16 1 18	78 02 68	c a b
3838	2	49	ostat.pl. jiná plocha	3838	3	13	ostat.pl. jiná plocha		0	3838 3704/1 3714/4	1034 10001 10001	1 1 3	61 02 13	e f d
st.26/1	2	54	zast.pl.	st.26/1	2	52	zast.pl.	č.p.16 rod.dům	0	st.26/1	1034	2	52	
3714/6	3	25	ostat.pl. ost.komun.	3714/6	3	25	ostat.pl. ost.komun.		0		10001			
	3	10	14		3	10	14							

Zpřesnění geometrického a polohového určení pozemků podle § 50 odst. 1 písm. a) katastrálního zákona navržené v tomto geometrickém plánu lze v katastru nemovitostí provést jen na základě souhlasného prohlášení

<h3 style="margin: 0;">GEOMETRICKÝ PLÁN</h3> <p style="margin: 0;">pro rozdělení pozemku, průběh vytyčené nebo vlastnický zpřesněné hranice pozemků</p>	Geometrický plán ověřil úředně oprávněný zeměměřičský inženýr:	Stejnopis ověřil úředně oprávněný zeměměřičský inženýr:
	Jméno, příjmení: <b>Ing. Hana Frejlichová</b>	Jméno, příjmení: <b>Ing. Hana Frejlichová</b>
	Číslo položky seznamu úředně oprávněných zeměměřičských inženýrů: <b>2023/2001</b>	Číslo položky seznamu úředně oprávněných zeměměřičských inženýrů: <b>2023/2001</b>
	Dne: <b>13.5.2019</b> Číslo: <b>77/2019</b>	Dne: <b>20.5.2019</b> Číslo: <b>25/2019</b>
	Náležitosti a přesnosti odpovídá právním předpisům	Tento stejnopis odpovídá geometrickému plánu v elektronické podobě uloženému v dokumentaci katastrálního úřadu
Vyhotovil: <b>Geodézie Beskydy s.r.o.</b> Dolní 496 744 01 Frenštát p.Radh.	Katastrální úřad souhlasí s očíslováním parcel.	
Číslo plánu: <b>3976-5/2018</b>	KÚ pro Moravskoslezský kraj KP Nový Jičín Ing. František Vejda PGP- 700/2019-804 2019.05.16 13:22:03 CEST	
Okres: <b>Nový Jičín</b>		
Obec: <b>Trojanovice</b>		
Kat. území: <b>Trojanovice</b>		
Mapový list: <b>Nový Jičín 2-7/23</b>		
Dosavadním vlastníkům pozemků byla poskytnuta možnost seznámit se v terénu s průběhem nových hranic, které byly označeny předepsaným způsobem:	Ověření stejnopisu geometrického plánu v listinné podobě	
		