4

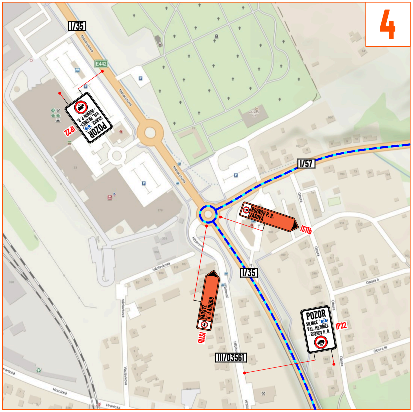
I/35
E442
POZOR SILNICE VAL. MEZIŘÍČÍ - ROŽNOV P. R.
IP22
I/57
ROŽNOV P. R. ZAŠOVÁ
IS11b
I/35
ROŽNOV P. R. ZAŠOVÁ
IS11b
POZOR SILNICE VAL. MEZIŘÍČÍ - ROŽNOV P. R.
IP22
III/03561

3

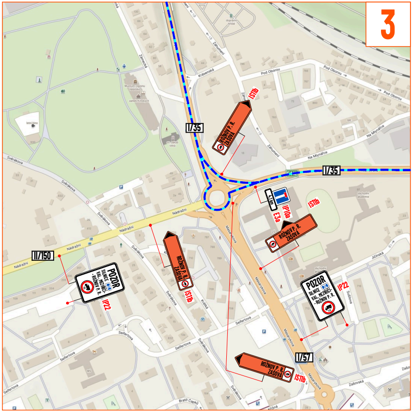
I/35
ROŽNOV P. R. ZAŠOVÁ
IS11b
I/35
4,1 km
IP10a
E3a
IS11b
ROŽNOV P. R. ZAŠOVÁ
II/150
POZOR SILNICE VAL. MEZIŘÍČÍ - ROŽNOV P. R.
IP22
ROŽNOV P. R. ZAŠOVÁ
IS11b
POZOR SILNICE VAL. MEZIŘÍČÍ - ROŽNOV P. R.
IP22
I/57
ROŽNOV P. R. ZAŠOVÁ
IS11b

6

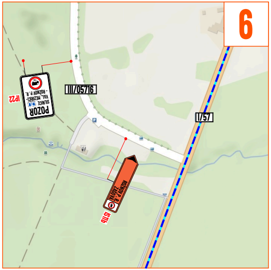
POZOR SILNICE VAL. MEZIŘÍČÍ - ROŽNOV P. R.
IP22
III/05716
I/57
ROŽNOV P. R. ZAŠOVÁ
IS11b

5

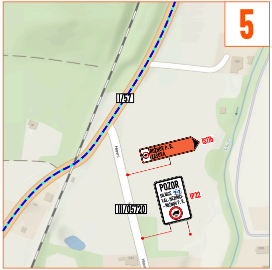
I/57
ROŽNOV P. R. ZAŠOVÁ
IS11b
POZOR SILNICE VAL. MEZIŘÍČÍ - ROŽNOV P. R.
IP22
III/05720

2

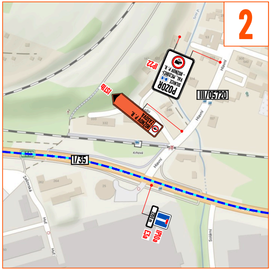
POZOR SILNICE VAL. MEZIŘÍČÍ - ROŽNOV P. R.
IP22
III/05720
ROŽNOV P. R. ZAŠOVÁ
IS11b
I/35
200 m
IP10a
E3a

7

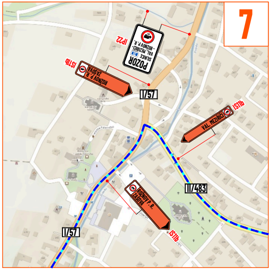
POZOR SILNICE VAL. MEZIŘÍČÍ - ROŽNOV P. R.
IP22
ROŽNOV P. R. ZAŠOVÁ
IS11b
I/57
VAL. MEZIŘÍČÍ
IS11b
II/483
ROŽNOV P. R. ZAŠOVÁ
IS11b
I/57

8

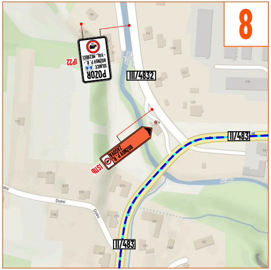
POZOR SILNICE VAL. MEZIŘÍČÍ - ROŽNOV P. R.
IP22
III/4832
ROŽNOV P. R. ZAŠOVÁ
IS11b
II/483
II/483

1

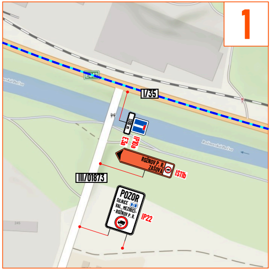
I/35
300 m
IP10a
E3a
ROŽNOV P. R. ZAŠOVÁ
IS11b
III/01873
POZOR SILNICE VAL. MEZIŘÍČÍ - ROŽNOV P. R.
IP22

10

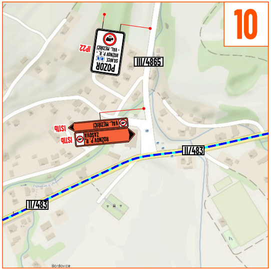

POZOR SILNICE ROŽNOV P. R. - VAL. MEZIŘÍČÍ
IP22
III/4865
VAL. MEZIŘÍČÍ
ROŽNOV P. R. ZÁSOVÁ
IS11b
IS11b
II/483
II/483
Bordovice

11

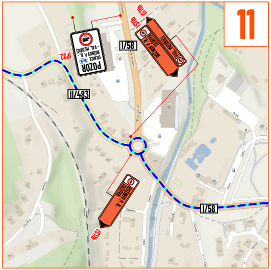

IS11b
IS11b
ROŽNOV P. R. ZÁSOVÁ
VAL. MEZIŘÍČÍ
POZOR SILNICE ROŽNOV P. R. - VAL. MEZIŘÍČÍ
IP22
I/58
II/483
ROŽNOV P. R. ZÁSOVÁ
IS11b
I/58

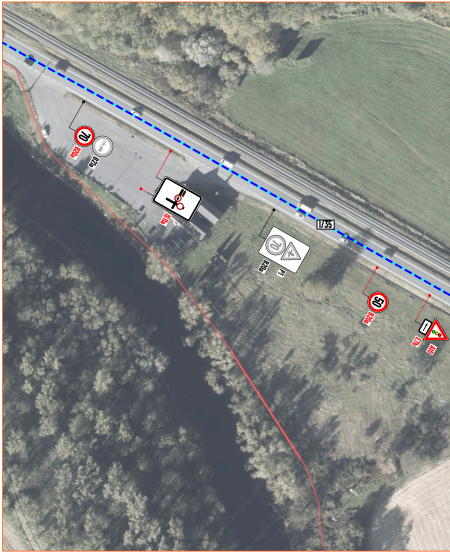

B20a
B21a
IS1a
I/35
B20a
P1
B20a
E7b
A10

9

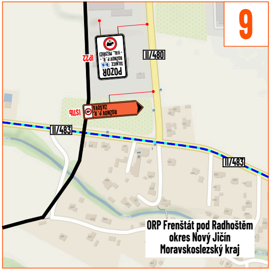

POZOR SILNICE ROŽNOV P. R. - VAL. MEZIŘÍČÍ
IP22
II/480
ROŽNOV P. R. ZÁSOVÁ
IS11b
II/483
II/483

ORP Frenštát pod Radhoštěm
okres Nový Jičín
Moravskoslezský kraj

12

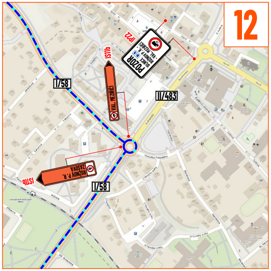

POZOR SILNICE ROŽNOV P. R. - VAL. MEZIŘÍČÍ
IP22
IS11b
VAL. MEZIŘÍČÍ
I/58
II/483
ROŽNOV P. R. ZÁSOVÁ
IS11b
I/58

16

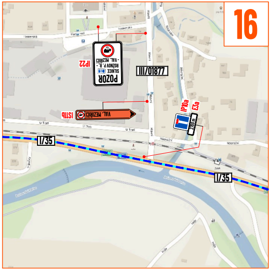

POZOR SILNICE ROŽNOV P. R. - VAL. MEZIŘÍČÍ
IP22
III/01877
VAL. MEZIŘÍČÍ
IS11b
IP10a
E3a
2700 m
I/35
I/35

15

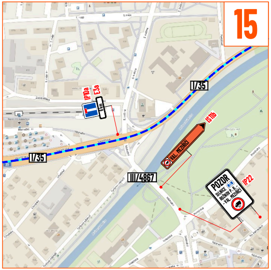

IP10a
E3a
6 km
I/35
I/35
IS11b
VAL. MEZIŘÍČÍ
III/4867
POZOR SILNICE ROŽNOV P. R. - VAL. MEZIŘÍČÍ
IP22

14

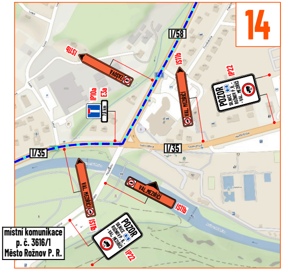

IS11b
ZÁSOVÁ
I/58
IS11b
IP22
POZOR SILNICE ROŽNOV P. R. - VAL. MEZIŘÍČÍ
IP10a
E3a
7,6 km
VAL. MEZIŘÍČÍ
I/35
I/35
VAL. MEZIŘÍČÍ
VAL. MEZIŘÍČÍ
IS11b
IS11b
POZOR SILNICE ROŽNOV P. R. - VAL. MEZIŘÍČÍ
IP22

místní komunikace
p. č. 3616/1
Město Rožnov P. R.

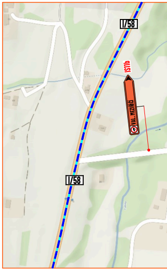

I/58
IS11b
VAL. MEZIŘÍČÍ
I/58

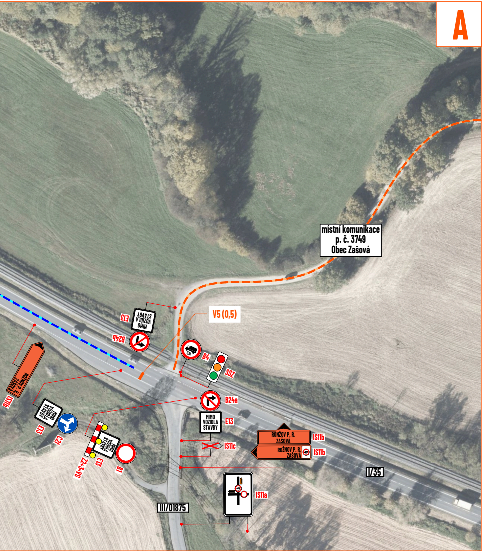
A
místní komunikace
p. č. 3749
Obec Zašová
V5 (0,5)
MIMO VOZIDLA STAVBY
E13
B24b
B4
SSZ
B24a
E13
IS11c
ROŽNOV P. R. ZAŠOVÁ
IS11b
ROŽNOV P. R. ZAŠOVÁ
IS11b
IS11a
I/35
III/01875
C3
E13
Z2+3+V5
B1
IS11b

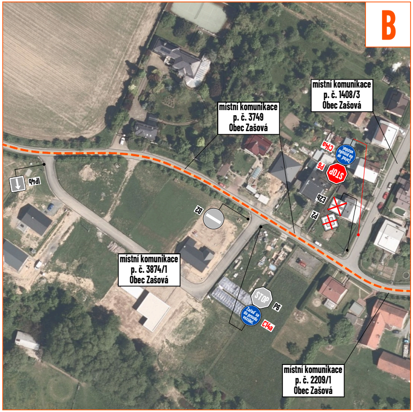
B
místní komunikace
p. č. 3749
Obec Zašová
místní komunikace
p. č. 1408/3
Obec Zašová
IP4b
B2
C14a
P6
E2b
P2
místní komunikace
p. č. 3874/1
Obec Zašová
STOP
P6
C14a
místní komunikace
p. č. 2209/1
Obec Zašová

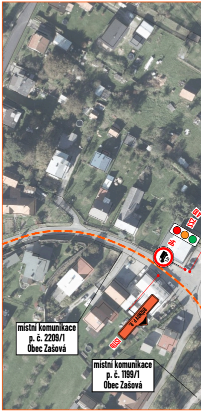
SSZ
B4
IS11b
místní komunikace
p. č. 2209/1
Obec Zašová
místní komunikace
p. č. 1199/1
Obec Zašová

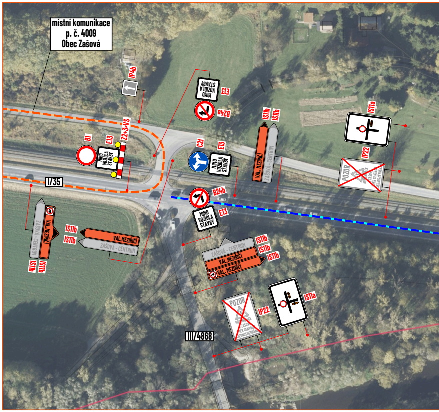
místní komunikace
p. č. 4009
Obec Zašová
IP4b
E13
B24a
B1
E13
Z2+3+V5
C2f
E13
IS11b
IS11b
VAL. MEZIŘÍČÍ
ZAŠOVÁ - CENTRUM
IS11a
IP22
I/35
B24b
E13
MIMO VOZIDLA STAVBY
IS11b
IS11b
VAL. MEZIŘÍČÍ
ZAŠOVÁ - CENTRUM
IS11b
IS11b
IS11b
IS11b
VAL. MEZIŘÍČÍ
IP22
IS11a
POZOR
III/4868

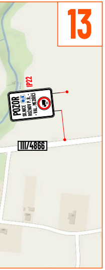
13
POZOR
IP22
III/4866

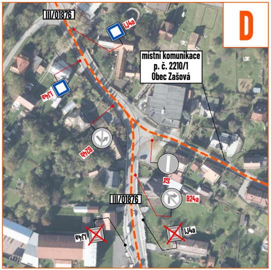
D
III/01876
IJ4a
místní komunikace
p. č. 2210/1
Obec Zašová
IJ4a
B24b
B2
B24a
III/01876
IJ4a
IJ4a

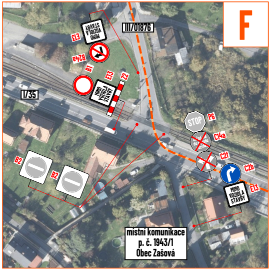
F
III/01876
E13
B24a
B1
E13
Z2
I/35
B2
B2
STOP
P6
C14a
C2f
C2b
E13
MIMO VOZIDLA STAVBY
místní komunikace
p. č. 1943/1
Obec Zašová

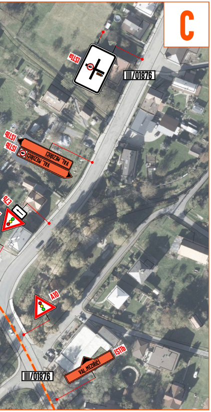
C
III/01876
IS11a
IS11b
VAL. MEZIŘÍČÍ
E7b
A10
III/01876
VAL. MEZIŘÍČÍ

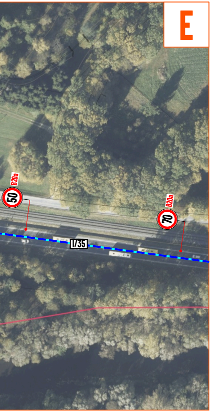
E
B20a
50
B20a
70
I/35

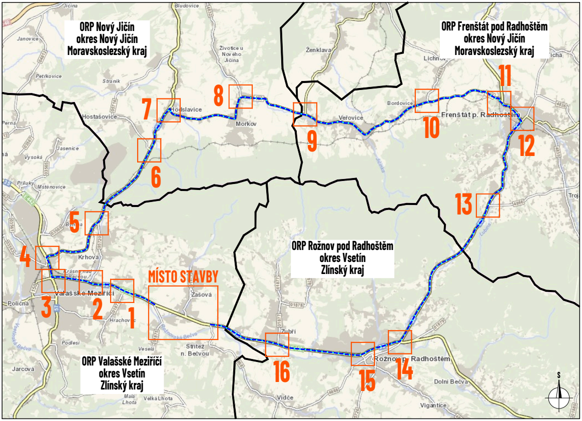
ORP Nový Jičín
okres Nový Jičín
Moravskoslezský kraj
ORP Frenštát pod Radhoštěm
okres Nový Jičín
Moravskoslezský kraj
ORP Rožnov pod Radhoštěm
okres Vsetín
Zlínský kraj
ORP Valašské Meziříčí
okres Vsetín
Zlínský kraj
MÍSTO STAVBY
1
2
3
4
5
6
7
8
9
10
11
12
13
14
15
16
Jičina
Bludovice
Janovice
Ženklava
Lichnov
Petřkovice
Straník
Životice u Nového Jičína
Hostašovice
Hodslavice
Mořkov
Veřovice
Bordovice
Frenštát p. Radhoštěm
Vysoká
Jasenice
Příluky
Mštěnovice
Branka
Krhova
Krásno nad Bečvou
Valašské Meziříčí
Polička
Zašová
Hrachovec
Veselá
Podlesí
Střítež n. Bečvou
Zubří
Rožnov p. Radhoštěm
Dolní Bečva
Jarcová
Malá Lhota
Velká Lhota
Vidče
Vigantice
S

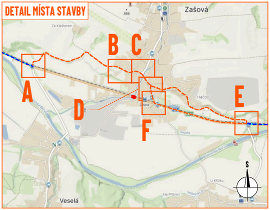
DETAIL MÍSTA STAVBY
Zašová
A
B
C
D
E
F
Hačov
Veselá
S

LEGENDA:

🟥 - pracovní místo (noční úplná uzavírka silnice I/35)

▬ - navržená objízdná trasa (NA 7,5t)

▬ - navržená objízdná trasa

◇ P2 - navržené přechodné svislé dopravní značení

◇ P2 - stávající přechodné svislé dopravní značení

◇ P2 - stávající svislé dopravní značení

☒ P2 - zneplatněné stávající svislé dopravní značení

Souhlasíme s přechodnou úpravou provozu, uzavírkou a zvláštním užíváním pozemní komunikace, a navrženými objízdnými trasami.
V souladu s ustanovením § 36 odst. 3 zák. č. 500/2004 Sb. Správního řádu se vzdáváme práva vyjádřit se k podkladům rozhodnutí.

Dopravní značení, které bude v rozporu s přechodným dopravním značením, bude dočasně zneplatněno.

MAPOVÁ POKLADOVÁ DATA

Seznam.cz, a.s.
www.mapy.com (veřejná aplikace)

Geoportál ŘSD, Ředitelství silnic a dálnic s. p.
www.geoportal.rsd.cz
Silniční a dálniční síť ČR (veřejná aplikace)

Digitální technická mapa Zlínského kraje, Zlínský kraj
http://dtm.zlinskykraj.cz
Mapa pro veřejnost

VYPRACOVAL	**ZIMÁK**
KONTROLOVAL	**JANATA**
UPRAVIL	
INVESTOR	**ŘSD s.p.**
ZHOTOVITEL	**IMOS Brno, a.s.**

NÁZEV STAVBY
I/35: ZAŠOVÁ, KŘIŽOVATKA SE SILNICÍ III/01876

DOPRAVNĚ INŽENÝRSKÁ OPATŘENÍ
ÚPLNÁ UZAVÍRKA I/35

NVB LINE s.r.o.
Cukrovar 716
768 21 Kvasice
www.nvbline.cz
zimak@nvbline.cz
tel.:770 187 111

FORMÁT	**1350 × 287**
DATUM	**16. 4. 2025**
Č. ZAKÁZKY	**ZK-25-1313**
Č. VÝKRESU	**1**