Digitálně podepsal Mgr. Tomáš Říhošek
Datum: 05.12.2025 08:10:12 +01:00

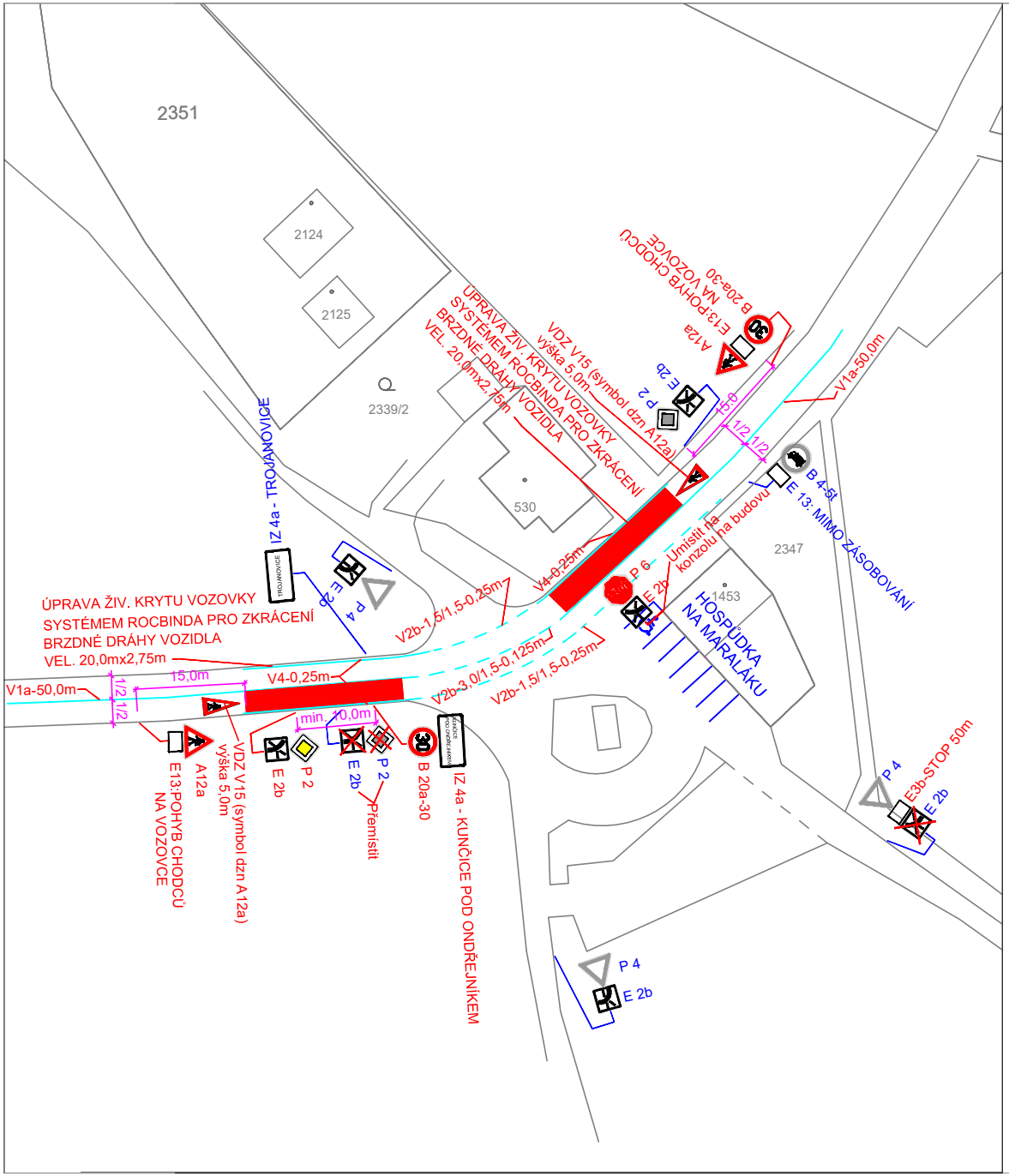

LEGENDA :

- P4 — STÁVAJÍCÍ SVISLÉ DOPRAVNÍ ZNAČENÍ
- B20a — NAVRŽENÉ SVISLÉ DOPRAVNÍ ZNAČENÍ
- P2 — ZRUŠENÉ SVISLÉ DOPRAVNÍ ZNAČENÍ
- STÁVAJÍCÍ VODOROVNÉ DOPRAVNÍ ZNAČENÍ
- NAVRŽENÉ VODOROVNÉ DOPRAVNÍ ZNAČENÍ

POZNÁMKA:

Stávající svislé dopravní značení
je zakresleno v rozsahu nutném pro návrh.

Zodp. projektant	JIŘÍ BŘENEK	
Vypracoval	JIŘÍ BŘENEK	
Kreslil	JIŘÍ BŘENEK	
Kontrola	JIŘÍ BŘENEK	

Akce :
ÚPRAVA DOPRAVNÍHO ZNAČENÍ U HOSPŮDKY NA MARALÁKU V OBCI KUNČICE POD ONDŘEJNÍKEM

Příloha :
Situace úprav dopravního značení

Jiří Břenek
projektová činnost
Na Obecní 1528/10, 700 30 Ostrava-Hrabůvka
IČ : 11550937 tel.: 737331962

Obec Kunčice pod Ondřejníkem
Objednatel : 739 13 Kunčice pod Ondřejníkem

Datum	Červenec, 2021	*Číslo* 1
Měřítko	1 : 500	
Archivní číslo	80/2021	