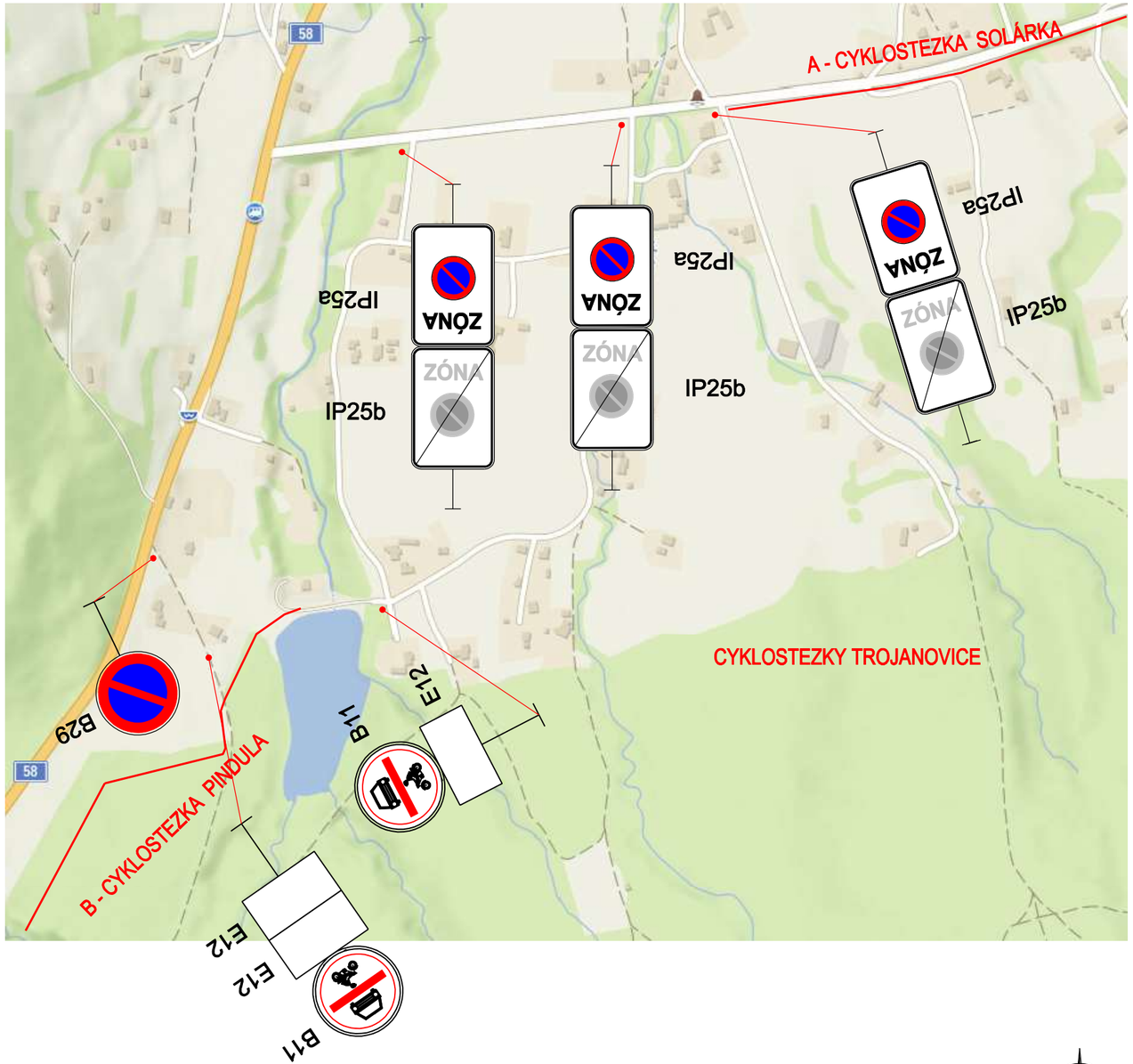

LEGENDA :

IP25a

Dopravní značka „Zóna s dopravním omezením“ (č. IP 25a)
- 3 ks
Bude osazeno ve zmenšeném provedení

IP25b

Dopravní značka „Konec zóny s dopravním omezením“ (č. IP 25b)
- 3 ks
Bude osazeno ve zmenšeném provedení

B11 "Zákaz vjezdu všech motorových vozidel“

E12 "Dodatková tabulka“
"MIMO VÝJIMEK DLE §20 zák. č. 289/1995 Sb."

B11 "Zákaz vjezdu všech motorových vozidel“

E12 "Dodatková tabulka“
"PRO VOZIDLA S POVOLENÍM OÚ TROJANOVICE"

VÝŠKOVÝ SYSTÉM: Bpv
SOUŘADNICOVÝ SYSTÉM: S-JTSK

Vypracoval	Zodpov.projektant	Hl. ing. projektu	Vedoucí střediska	AGPOL s.r.o. Jungmannova 153/12 779 00 Olomouc Česká republika	
Fraitová	Ing. Feltl, Ph.D.	Ing. Skácel	Ing. Vaculín, Ph.D.		
Místo stavby	k.ú. Trojanovice, Frenštát pod Radhoštěm	Kraj	Moravskoslezský	Počet formátů	3 A4
Investor	Obec Trojanovice			Datum	08. 2023
Akce - objekt	**Cyklostezky Trojanovice** **A - CYKLOSTEZKA SOLÁRKA**			Stupeň	DPS
				Zakázkové číslo	2985
				Archivní číslo	2985
Příloha	SITUACE TRVALÉHO DOPRAVNÍHO ZNAČENÍ			Měřítko -	Číslo výkresu **C.6**