

ZÁJMOVÁ OBLAST

S

Zodpovědná osoba	Kontroloval	Vypracoval	Ing. David Klimša Prostřední Bludovice 133 739 37 Horní Bludovice e-mail: davidklimsa@seznam.cz tel.: +420 732 539 760	
Ing. David Klimša	Ing. Miroslav Skupník	Ing. David Klimša		
Razítko, podpis	Název projektové dokumentace Pěší komunikace podél silnice I/58 Sibérie - U Bačů		Formát	A4
			Datum	září/2019
			Stupeň	DPS
			č. zakázky	DK10/2017
Autorizovaný inženýr ČKAIT 1100479 Ing. Miroslav Skupník	Název výkresu Přehledná situace stavby		Měřítko -	č. výkresu A.1

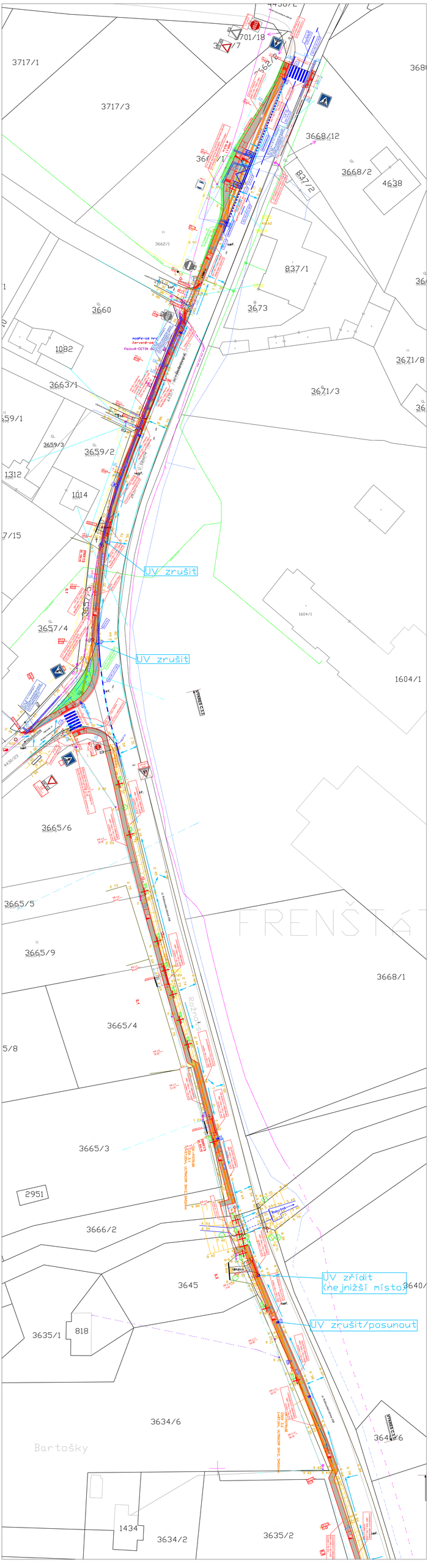
3717/1
3717/3
3668/12
3668/2
4638
837/2
837/1
3660
3673
1082
3671/8
3663/1
3671/3
3659/3
3659/2
1312
1014
UV zrušit
3657/5
3657/4
UV zrušit
1604/1
3665/6
3665/5
FRENŠTÁ
3665/9
3668/1
3665/4
3665/3
2951
3666/2
3645
UV zřídit
(nejnižší místo)
3640/
UV zrušit/posunout
3635/1
818
3634/6
Bartošky
1434
3634/2
3635/2

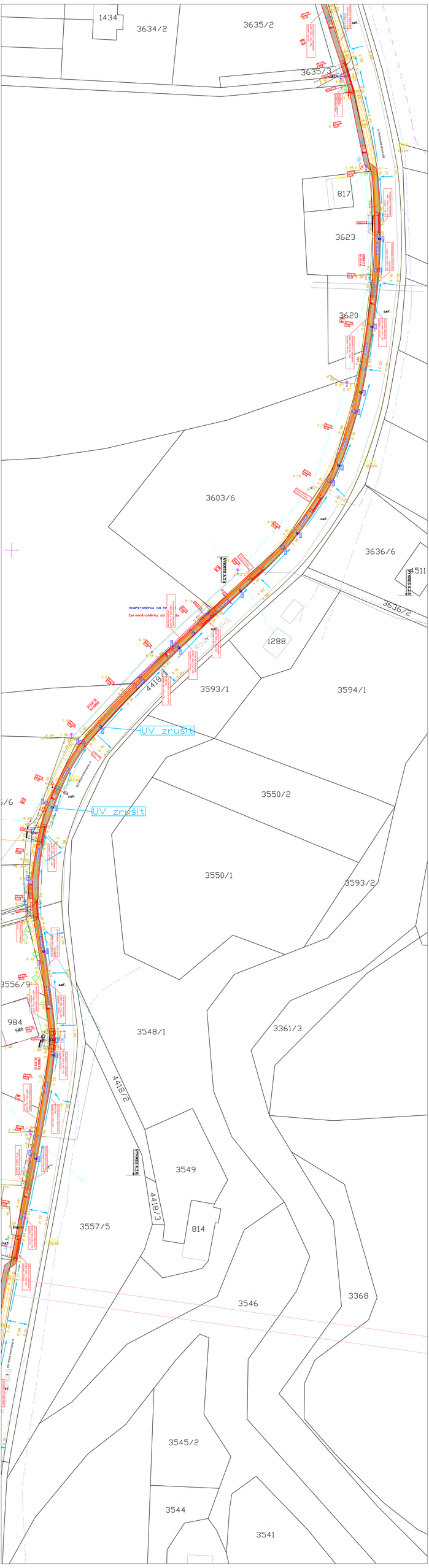
1434
3634/2
3635/2
3635/3
817
3623
3620
3603/6
3636/6
1511
3636/2
1288
3593/1
3594/1
4418
UV zrušit
UV zrušit
3550/2
3550/1
3593/2
3556/9
984
3548/1
3361/3
4418/2
3549
4418/3
814
3557/5
3546
3368
3545/2
3544
3541

UV zřídit???
(využít napojení ab
stávající UV)

UV zrušit

UV zrušit/posunout

UV posunout
o cca 4,0 m

UV zrušit/posunout
mezi záliv a jízdní
pruh?

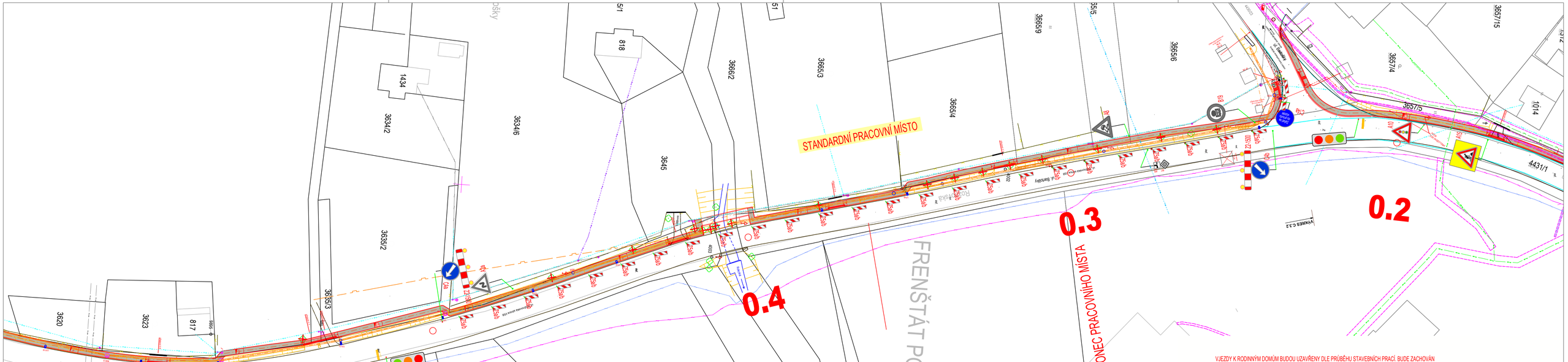

VJEZDY K RODINNÝM DOMŮM BUDOU UZAVŘENY DLE PRŮBĚHU STAVEBNÍCH PRACÍ. BUDE ZACHOVÁN PŘÍSTUP LÁVKOU NEBO ZÁSYPEM VÝKOPU.

DOKUMENTACE JE DUŠEVNÍM VLASTNICTVÍM PROJEKTANTA A NESMÍ BÝT KOPÍROVÁNA ANI PUBLIKOVÁNA BEZ SOUHLASU VLASTNÍKA.

ZA POUŽITÍ TP 66/2015, SCHÉMA B/6.
V RÁMCI PŘECHODNÉHO DOPRAVNÍHO ZNAČENÍ JE VYZNAČENO PRACOVNÍ MÍSTO PRO DÉLKU ÚSEKU DO 300M. NÁSLEDNĚ NEJBLIŽŠÍ PRACOVNÍ MÍSTO BUDE VE VZDÁLENOSTI MIN. 500M OD KONCE PŘEDCHOZÍCH PRACOVNÍHO MÍSTA. SEMAFORY MEZI PRACOVNÍMI MÍSTY BUDOU ČASOVĚ SPÁROVÁNY.
SMĚROVACÍ DESKY Z5a/b JSOU OBOUSTRANNĚ S PODÉLNÝM ODSTUPEM 2,0M A PŘÍČNÝM 0,5-1,0M.
NA DÉLKU PRACOVNÍHO MÍSTA JE MOŽNO OSADIT ZNAČKU B 20a-30km/h (PODMÍNKY VIZ TECHNICKÁ ZPRÁVA).
ÚPRAVA ZASTÁVEK BUS V KM 1,400 (REST. U BAČŮ) NEBUDE REALIZOVÁNA)

Projektant stavby: David Richter	Vypracoval: Ing. Petr Mičulka	**ING. PETR MIČULKA** Projektování dopravních a inženýrských staveb Palkovice 324 739 41 Palkovice IČ: 489 48 911 E-mail: projektydia@gmail.com Tel: +420 730 546 035
Katastrální území/Obec: [634719] Frenštát pod Radhoštěm, Frenštát pod Radhoštěm	Objednatel: Město Frenštát pod Radhoštěm, nám. Míru 1, 744 01 Frenštát pod Radhoštěm	
Stavba: PĚŠÍ KOMUNIKACE PODÉL SILNICE I/58 SIBÉRIE - U BAČŮ		Datum: červenec 2025
Stavební/Inženýrský objekt: DIO	Složka PD:	Stupeň PD: DPS
		Číslo zakázky: 2025-080-03
		Formát: 4xA4
Název výkresu: DOPRAVNÍ ZNAČENÍ - PRACOVNÍ MÍSTO STANDARDNÍ		Měřítko / Pořadové číslo: 4 / Revize

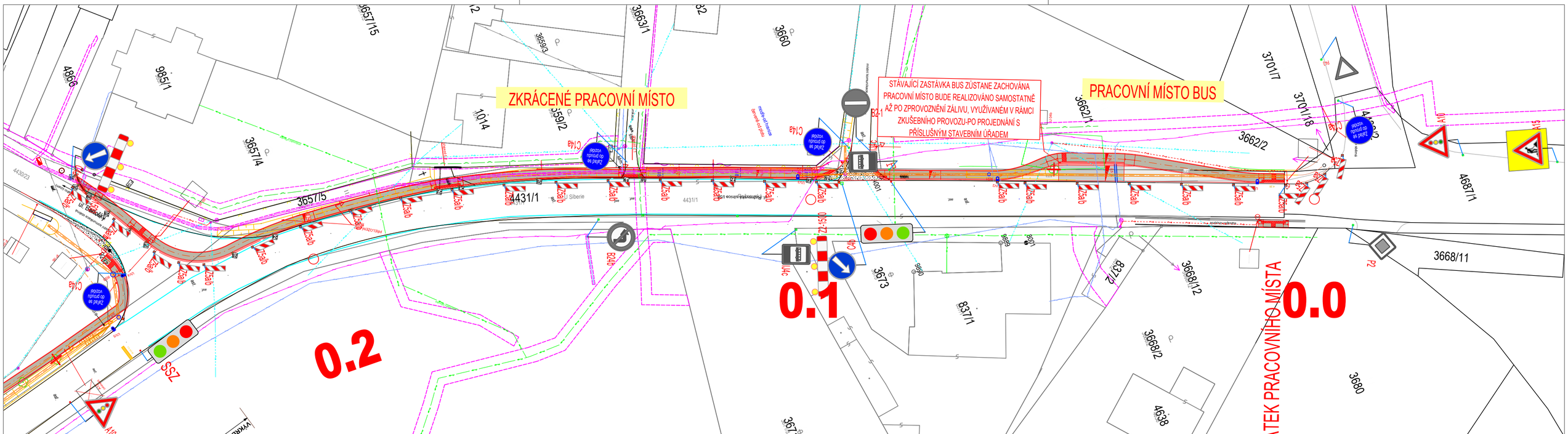
ZKRÁCENÉ PRACOVNÍ MÍSTO
STÁVAJÍCÍ ZASTÁVKA BUS ZŮSTANE ZACHOVÁNA PRACOVNÍ MÍSTO BUDE REALIZOVÁNO SAMOSTATNĚ AŽ PO ZPROVOZNĚNÍ ZÁLIVU, VYUŽÍVANÉM V RÁMCI ZKUŠEBNÍHO PROVOZU-PO PROJEDNÁNÍ S PŘÍSLUŠNÝM STAVEBNÍM ÚŘADEM
PRACOVNÍ MÍSTO BUS
ČÁTEK PRACOVNÍHO MÍSTA
0.0
0.1
0.2
Zakázaný rozchod do protisměru
Zakázaný rozchod do protisměru
Zakázaný rozchod do protisměru