Digitálně podepsal Mgr. Tomáš Říhošek
Datum: 25.07.2025 09:47:56 +02:00

CELKOVÁ TRASA ZÁVODU - 50 km

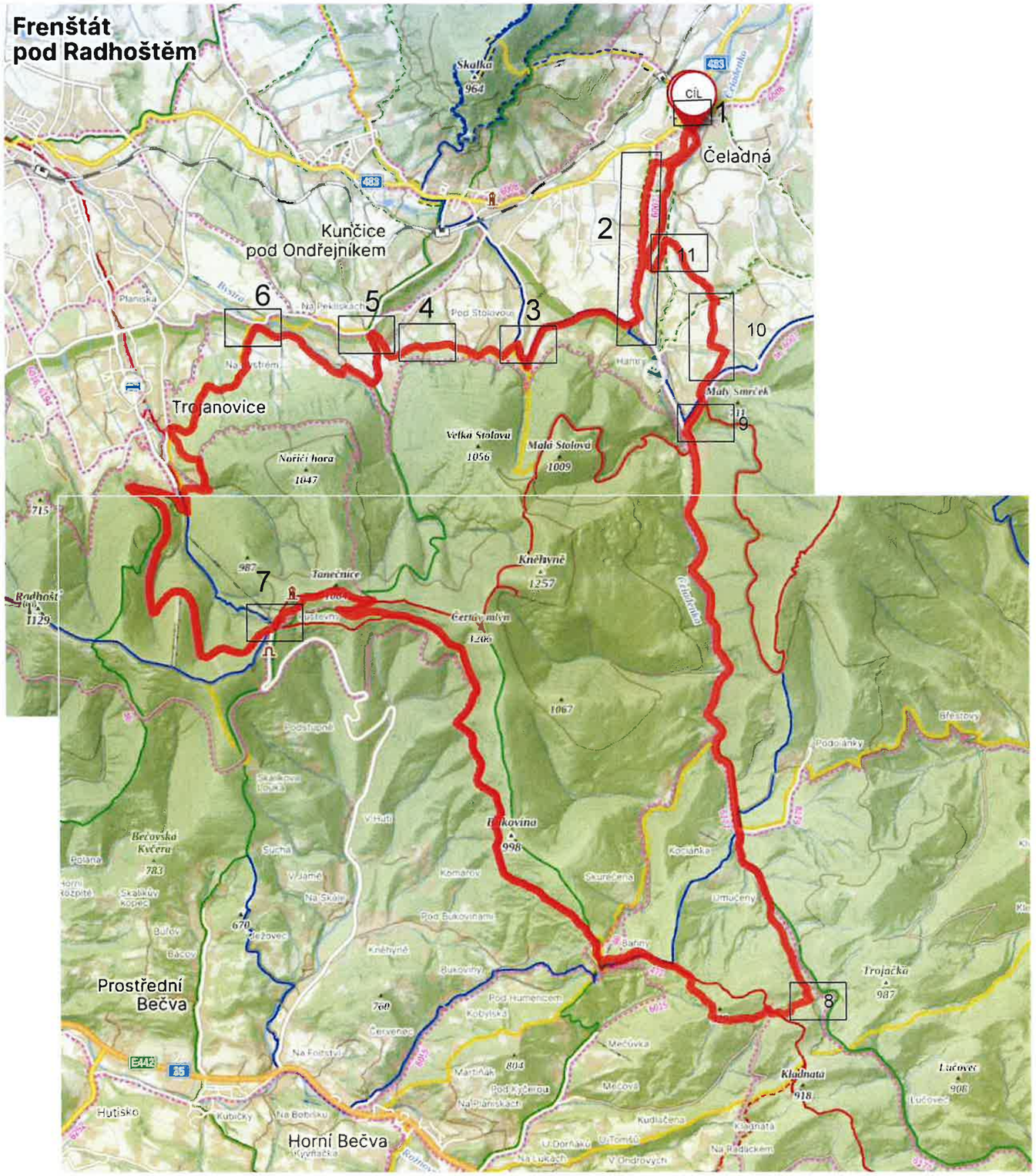

OVĚŘENÝ SITUAČNÍ VÝKRES
k čj. MVFO - 11197/2025 / KRAN - ZIS
ze dne: 25.7.2025

MĚSTSKÝ ÚŘAD
FRÝDLANT NAD OSTRAVICÍ
odbor regionálního rozvoje
a stavební úřad
- 7 -

E 13 " " U VŠECH DODATKOVÝCH TABULEK BUDE NÁPIS "CYKLISTICKÝ ZÁVOD"

POZN:

- V NEBEZPEČNÝCH MÍSTECH, BUDE INSTALOVÁNO PŘECHODNÉ DOPRAVNÍ ZNAČENÍ, V OSTATNÍCH NAVRŽENÝCH MÍSTECH BUDOU POŘADATELÉ USMĚRŇOVAT PROVOZ (VÝJEZD Z ÚČELOV. KOMUN.)
- POŘADATELÉ ZAJISTÍ VŠECHNY PŘECHODY PRO CHODCE A VJEZDY Z PARKOVISŤ
- POŘADATELÉ ZAJISTÍ INFORMOVANOST MÍSTNÍCH OBČANŮ BYDLÍCÍCH PODÉL OBOU TRAS ZÁVODŮ
- POŘADATELÉ ZAJISTÍ SEZNAM VŠECH OSOB, KTERÉ SE BUDOU PODÍLET NA ZAJIŠTĚNÍ BESIP PŘI ZÁVODU.
- POŘADATELÉ POUČÍ VŠECHNY ÚČASTNÍKY, ŽE MIMO ZAJIŠTĚNÉ ÚSEKY (OSOBY V REFLEXNÍCH VESTÁCH), JE NUTNO ABY RESPEKTOVALI Z. Č. 361/2000 Sb. PŘEDEVŠÍM - JÍZDA POUZE VE SVÉM JÍZDNÍM PRUHU, PŘI PRAVÉ STRANĚ VOZOVKY VŽDY RESPEKTOVAT PŘEDNOST V JÍZDĚ APOD.

PLATÍ PRO VŠECHNY ETAPY:

→ TRASA A SMĚR ZÁVODU

● MÍSTA PRO USMĚRNĚNÍ DOPRAVY POŘADATELI DLE SITUACE MOŽNO DOPLNIT

INVESTOR:	–			DAVOZ s. r. o.
PROJEKTANT:	–			
ZODP.PROJEKTANT	VYPRACOVAL			
Kamil Kedroň	Kamil Kedroň			
				BITOV 104
NÁZEV AKCE : BIKE ČELADNÁ 2025			STUPEŇ :	PDZ
			FORMÁT. :	2A4
			DATUM :	6/ 2025
			Č.ZAK. :	–
PŘÍLOHA : CELKOVÁ SITUACE - 50 km			MĚŘÍTKO : –	ČÍSLO VÝKR.: 1

SITUACE 1 - U STARTU

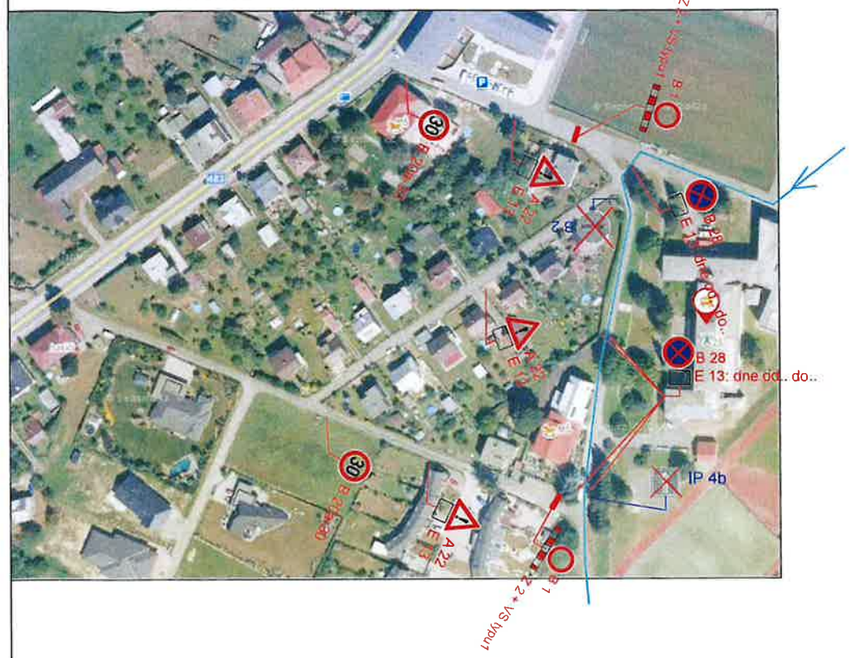

SITUACE 2 - KOUSEK ZA STARTEM - uzavírka

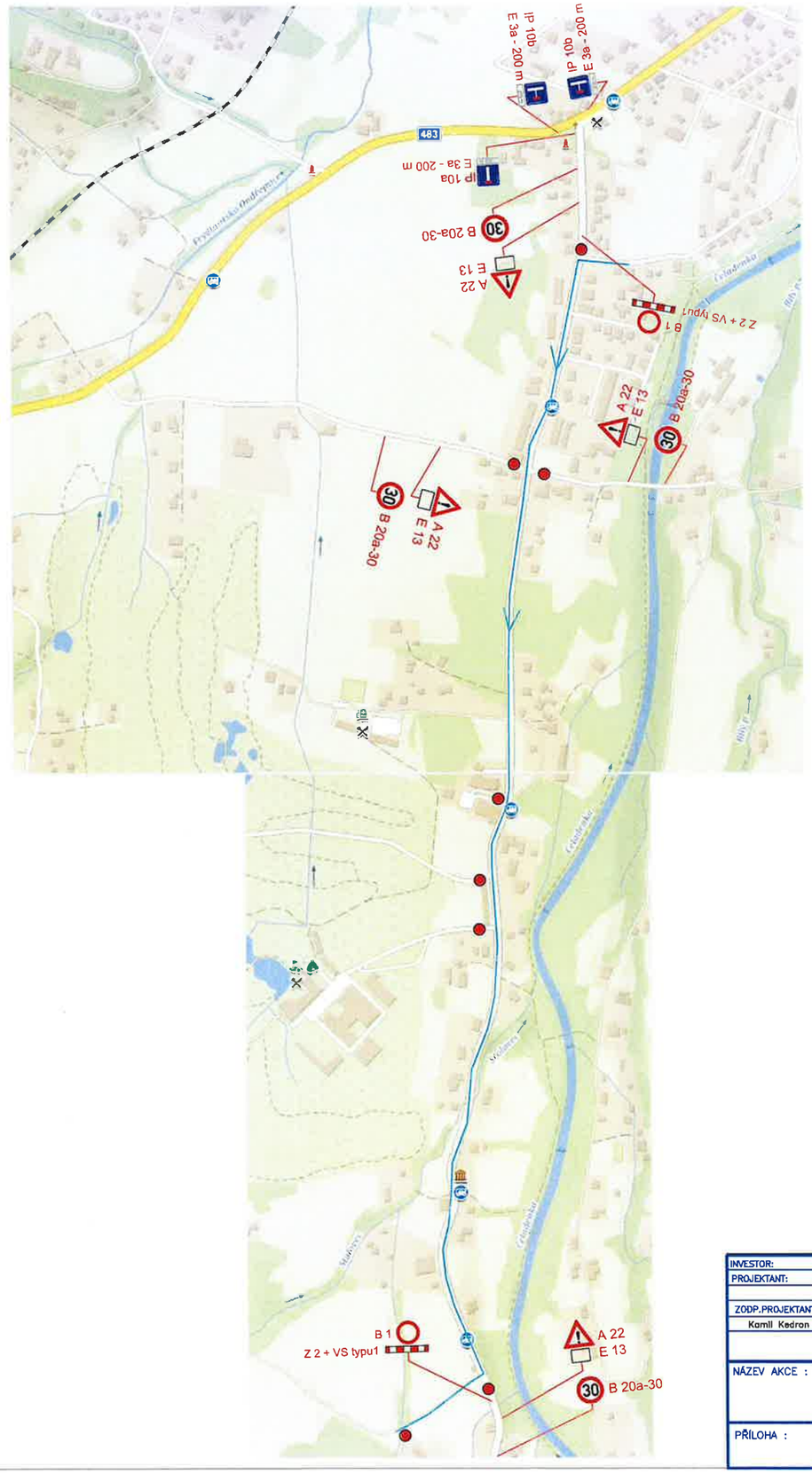

Po projetí jednotlivých skupin závodu (dle tras) a mezi starty jednotlivých skupin, budou umístěny DZ č. Z2 + DZ č. B1 z dotčeých pozemních komunikaci odstraněny z důvodu obnovení provozu na dotčených pozemních komunikacích.

OVĚŘENÝ SITUAČNÍ VÝKRES

k čj. 9MFO-111 974/2025/RRASÚ-Ř4

ze dne: 25.7.2025

MĚSTSKÝ ÚŘAD
FRÝDLANT NAD OSTRAVICÍ
odbor regionálního rozvoje
a stavební úřad
- 7 -

LEGENDA:

	Trasa závodu
B 28 / E 13: dne od.. do..	Navržené svislé dopravní značení
IP 4b	Stávající svislé dopravní značení
IP 4b	Dočasně zrušené stávající SDZ

INVESTOR:	–		DAVOZ s. r. o.
PROJEKTANT:	–		
ZODP.PROJEKTANT	VYPRACOVAL		
Kamil Kedron	Kamil Kedron		
			BITOV 104
NÁZEV AKCE :	BIKE ČELDNÁ 2025	STUPEŇ :	PDZ
		FORMÁT. :	2A4
		DATUM :	6/ 2025
		Č.ZAK. :	–
PŘÍLOHA :	NÁVRH PDZ	MĚŘÍTKO : –	ČÍSLO VÝKR.: 2

SITUACE 4



SITUACE 3 - REST. KOLIBA POD STOLOVOU



SITUACE 5



SITUACE 6 TROJANOVICE, rest. U Šenku - DI NJ

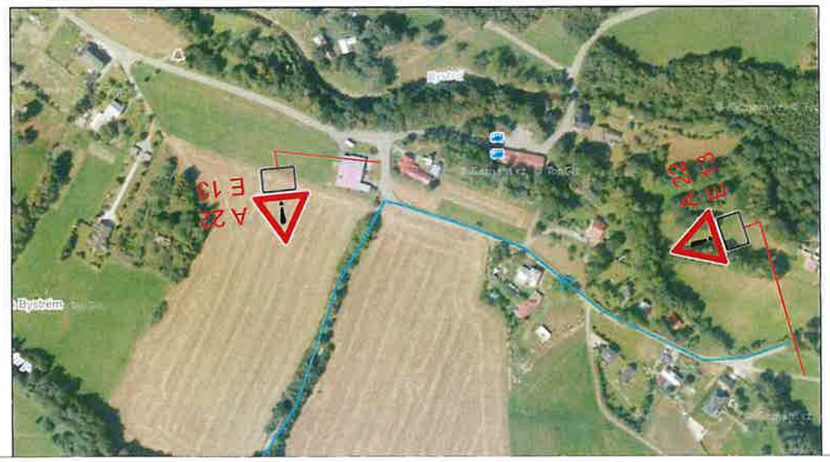

OVĚŘENÝ SITUAČNÍ VÝKRES
k čj. MUFO-111974/2025/RENÚ-Čih
ze dne: 25. 7. 2025
MĚSTSKÝ ÚŘAD
FRÝDLANT NAD OSTRAVICÍ
odbor regionálního rozvoje
a stavební úřad

LEGENDA:

Trasa závodu

B 28
E 13: dne od.. do..
Navržené svislé dopravní značení

INVESTOR:	–			DAVOZ s. r. o.
PROJEKTANT:	–			
ZODP.PROJEKTANT	VYPRACOVAL			
Kamil Kedron	Kamil Kedron			
				BÍTOV 104
NÁZEV AKCE : BIKE ČELADNÁ 2025				STUPEŇ : PDZ
				FORMÁT. : 2A4
				DATUM : 6/ 2025
				Č.ZÁK. : –
PŘÍLOHA : NÁVRH PDZ				MĚŘÍTKO : – / ČÍSLO VÝKR.: 3

SITUACE 7 - AREÁL PUSTEVNY



SITUACE 8 KOCIÁNKA (DI F-M)



SITUACE 9 - U KOSTELA SV. CYRILA A METODĚJE

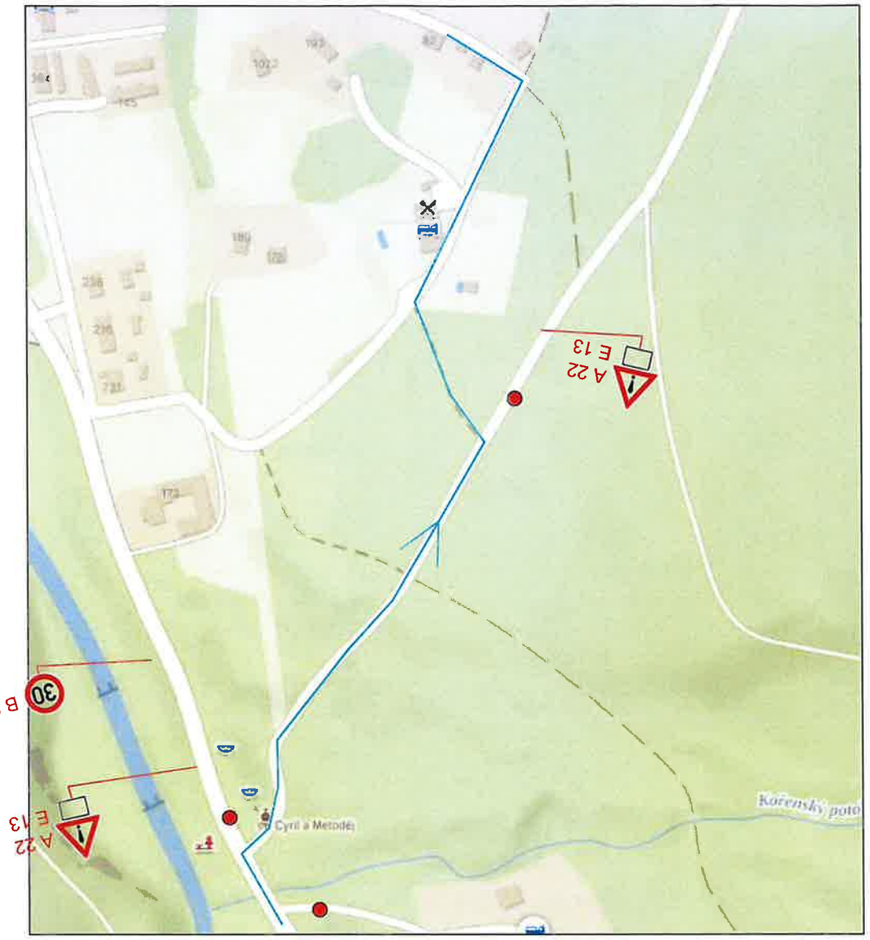

OVĚŘENÝ SITUAČNÍ VÝKRES

k čj. 9MFO-111974/2025/KRANÝ-Řih

ze dne: 25.7.2025

MĚSTSKÝ ÚŘAD
FRÝDLANT NAD OSTRAVICÍ
odbor regionálního rozvoje
a stavební úřad
- 7 -

LEGENDA:

Trasa závodu

B 28
E 13: dne od.. do..

Navržené svislé dopravní značení

INVESTOR:	–			DAVOZ s. r. o.
PROJEKTANT:	–			
ZODP.PROJEKTANT	VYPRACOVAL			
Kamil Kedron	Kamil Kedron			
				BITDV 104
NÁZEV AKCE : BIKE ČELDNÁ 2025				STUPEŇ : PDZ
				FORMÁT. : 2A4
				DATUM : 6/2025
				Č.ZAK. : –
PŘÍLOHA : NÁVRH PDZ				MĚŘÍTKO : – / ČÍSLO VÝKR.: 4

SITUACE 10



SITUACE 11



OVĚŘENÝ SITUAČNÍ VÝKRES

k čj. MUFO-111974/2025/RRNÚ-ČIK

ze dne: 25.7.2025

MĚSTSKÝ ÚŘAD
FRÝDLANT NAD OSTRAVICÍ
odbor regionálního rozvoje
a stavební úřad
- 7 -

LEGENDA:

Trasa závodu

A 22
E 13
Navržené svislé dopravní značení

INVESTOR:	–			DAVOZ s. r. o.
PROJEKTANT:	–			
ZODP.PROJEKTANT	VYPRACOVAL			
Kamil Kedron	Kamil Kedron			
				BITOV 104
NÁZEV AKCE : BIKE ČELADNÁ 2025				STUPEŇ : PDZ FORMÁT. : 2A4 DATUM : 6/2025 Č.ZAK. : –
PŘÍLOHA : NÁVRH PDZ				MĚŘÍTKO : – ČÍSLO VÝKR.: 5